

PLANTA SEMISÓTANO
VIVIENDA TIPO A

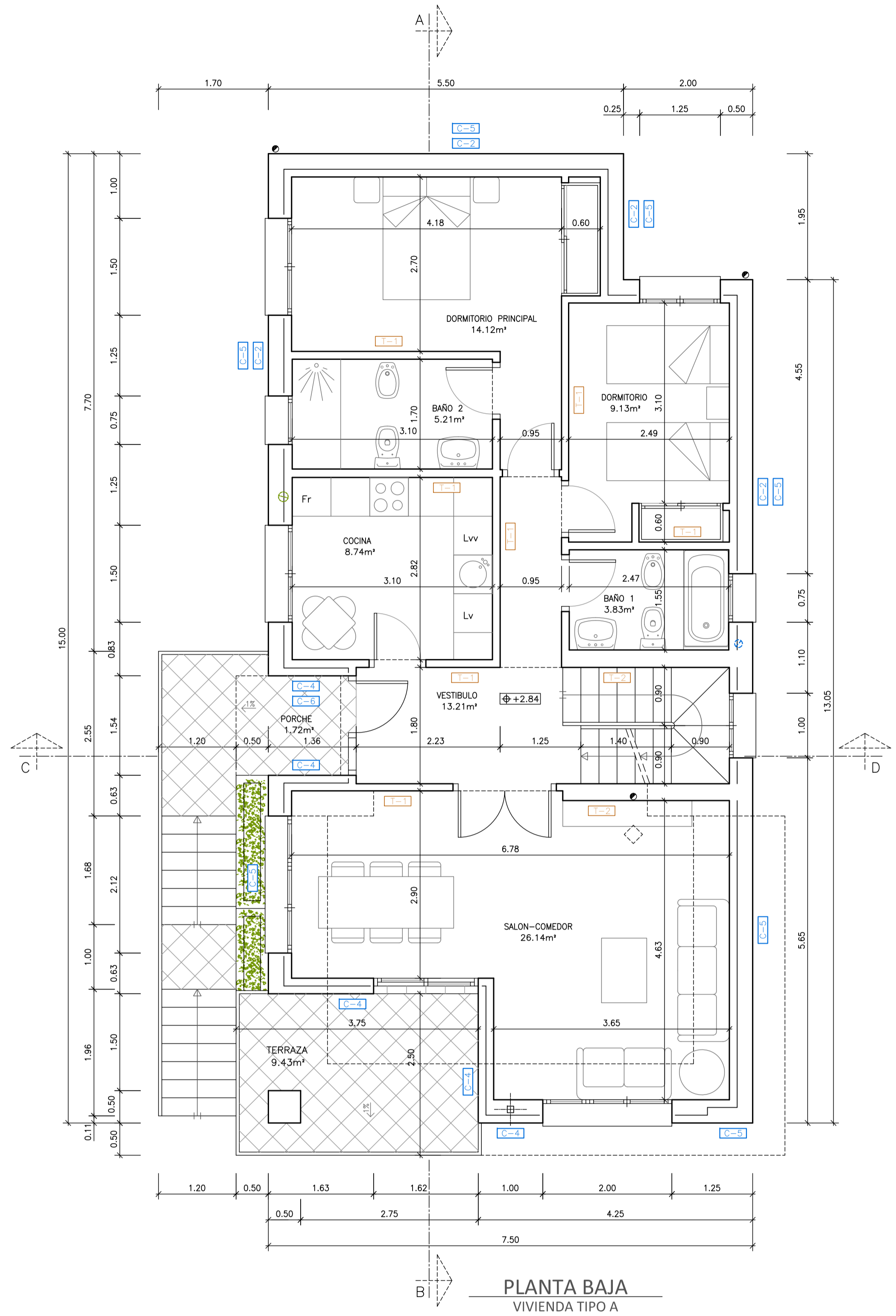

PLANTA BAJA
VIVIENDA TIPO A

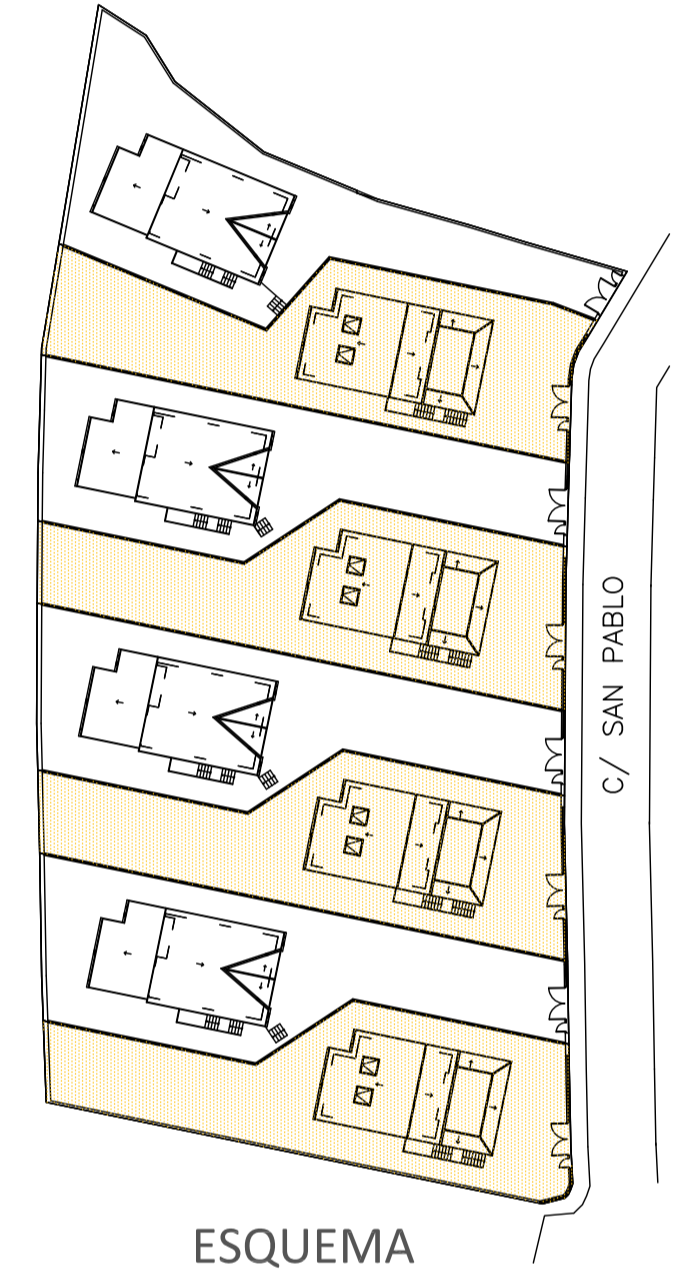

ESQUEMA

Proyecto Básico y de Ejecución de
8 VIVIENDAS UNIFAMILIARES AISLADAS

SITUACIÓN:
C/ SAN PABLO Nº 8 a Nº 22, PARCELAS 9 a 16 UA-19
MIRAFLORES DE LA SIERRA, MADRID

PROPIEDAD:
PROCOMISA

AUTORES DEL PROYECTO:
D.V.G.
ANA DEL VALLE SANTOS
ARQUITECTO COL. 8808 COAM

DETALLES DE CERRAMIENTO, SEPARACIÓN Y TABIQUERÍA

<p>DETALLES DE CERRAMIENTOS</p> <p>DETALLE C-1 CERRAMIENTO DE VIVIENDA CON CALLE</p>	<p>DETALLE C-2 CERRAMIENTO DE VIVIENDA CON CALLE</p>	<p>DETALLE C-3 CERRAMIENTO DE CUARTO INSTALACIONES</p>	<p>DETALLE C-4 CERRAMIENTO DE VIVIENDA CON CALLE</p>	<p>DETALLE C-5 CERRAMIENTO DE VIVIENDA CON CALLE</p>	<p>DETALLES DE TABIQUERÍA</p> <p>DETALLE T-1 DISTRIBUCIÓN DE TABIQUERÍA</p>
<p>DETALLE C-6 CERRAMIENTO DE VIVIENDA CON CALLE</p>	<p>DETALLE C-7 CERRAMIENTO DE VIVIENDA CON CALLE</p>	<p>DETALLE C-8 CERRAMIENTO DE VIVIENDA CON CALLE</p>	<p>DETALLE C-9 CERRAMIENTO DE VIVIENDA CON CALLE</p>	<p>DETALLE C-10 CERRAMIENTO DE VIVIENDA CON CALLE</p>	<p>DETALLE T-2 MURO DE CARGA</p>

PLANO:
Nº **04** PLANTA SEMISÓTANO
PLANTA BAJA
VIVIENDA TIPO A

ESCALA:
1/50

FECHA:
DICIEMBRE 2022

PROYECTO:
15 - 2022

REV.: 01
OCTUBRE 2023

Este documento es propiedad de PROCOMISA S.L. y está protegido por la Ley de Propiedad Intelectual. No se permite su reproducción, distribución o uso no autorizado sin el consentimiento escrito de PROCOMISA S.L.

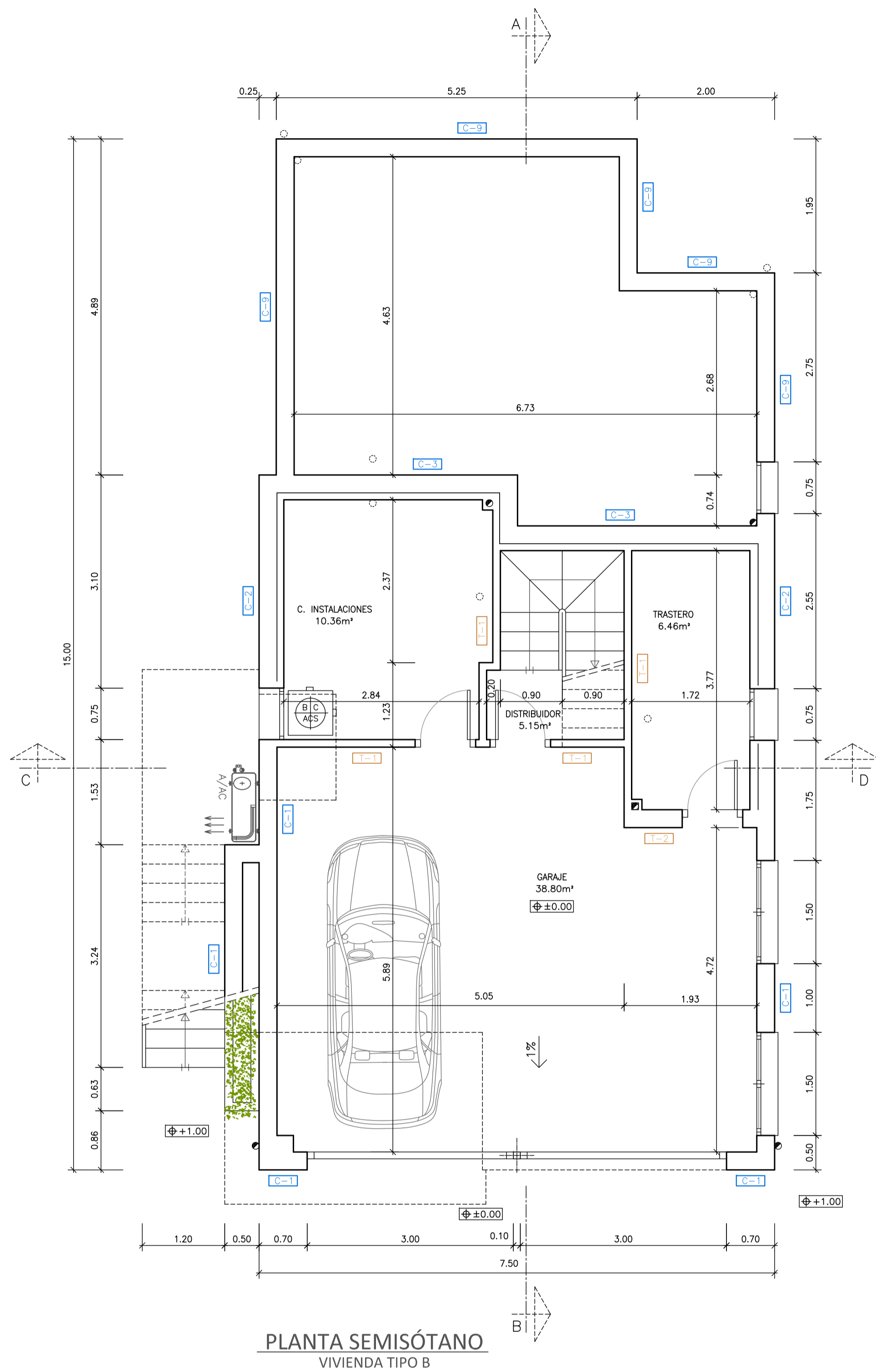

PLANTA SEMISÓTANO
VIVIENDA TIPO B

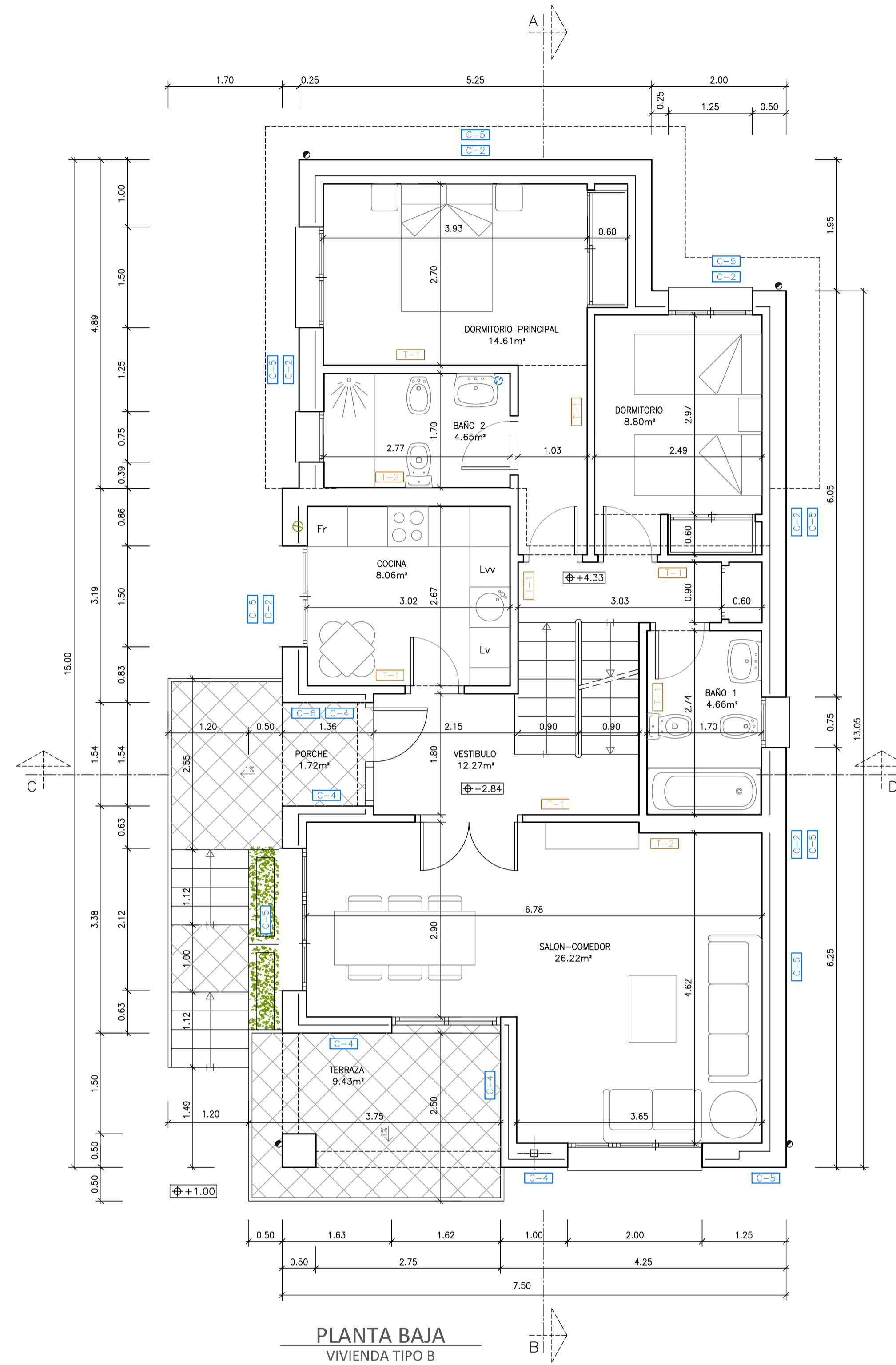

PLANTA BAJA
VIVIENDA TIPO B

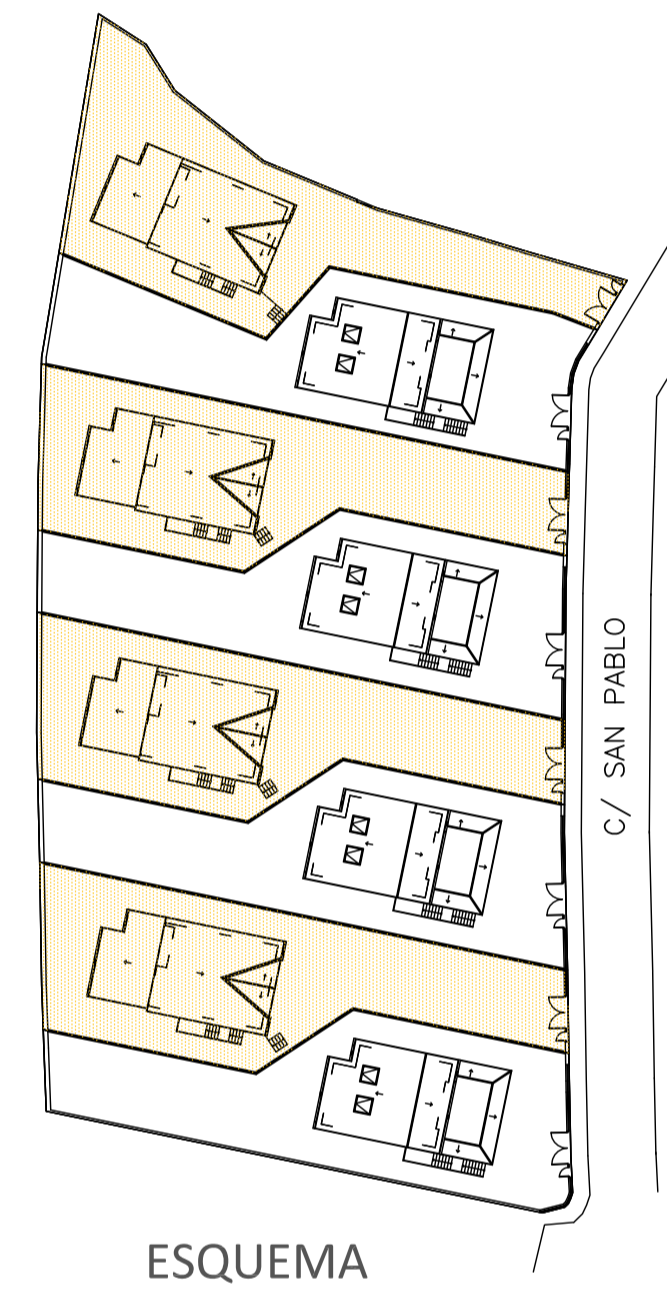

ESQUEMA

DETALLES DE CERRAMIENTO, SEPARACIÓN Y TABIQUERÍA						
DETALLES DE CERRAMIENTOS	<p>DETALLE C-1 CERRAMIENTO DE VIVIENDA CON CALLE</p>	<p>DETALLE C-2 CERRAMIENTO DE VIVIENDA CON CALLE</p>	<p>DETALLE C-3 CERRAMIENTO DE CUARTO INSTALACIONES</p>	<p>DETALLE C-4 CERRAMIENTO DE VIVIENDA CON CALLE</p>	<p>DETALLE C-5 CERRAMIENTO DE VIVIENDA CON CALLE</p>	DETALLES DE TABIQUERÍA
	<p>DETALLE C-6 CERRAMIENTO DE VIVIENDA CON CALLE</p>	<p>DETALLE C-7 CERRAMIENTO DE VIVIENDA CON CALLE</p>	<p>DETALLE C-8 CERRAMIENTO DE VIVIENDA CON CALLE</p>	<p>DETALLE C-9 CERRAMIENTO DE VIVIENDA CON CALLE</p>	<p>DETALLE C-10 CERRAMIENTO DE VIVIENDA CON CALLE</p>	
						<p>DETALLE T-2 MURO DE CARGA</p>

Proyecto Básico y de Ejecución de
8 VIVIENDAS UNIFAMILIARES
AISLADAS

SITUACIÓN:
C/ SAN PABLO Nº 8 a Nº 22, PARCELAS 9 a 16 UA-19
MIRAFLORES DE LA SIERRA, MADRID



AUTORES DEL PROYECTO:
D.V.G. DEL VALLE & GÓMEZ SL. ANA DEL VALLE SANTOS
ARQUITECTO COL. 8808 COAM

PLANO:
Nº 05 PLANTA SEMISÓTANO
ESCALA: 1/50 PLANTA BAJA
VIVIENDA TIPO B



FECHA: DICIEMBRE 2022 PROYECTO: 15 - 2022 REV.: 01 OCTUBRE 2023

Este documento es propiedad de PROCOMISA S.L. y está protegido por la legislación de COAM. Para más información consulte con el arquitecto responsable del proyecto. No se permite su reproducción, distribución o uso no autorizado sin el consentimiento escrito de PROCOMISA S.L.

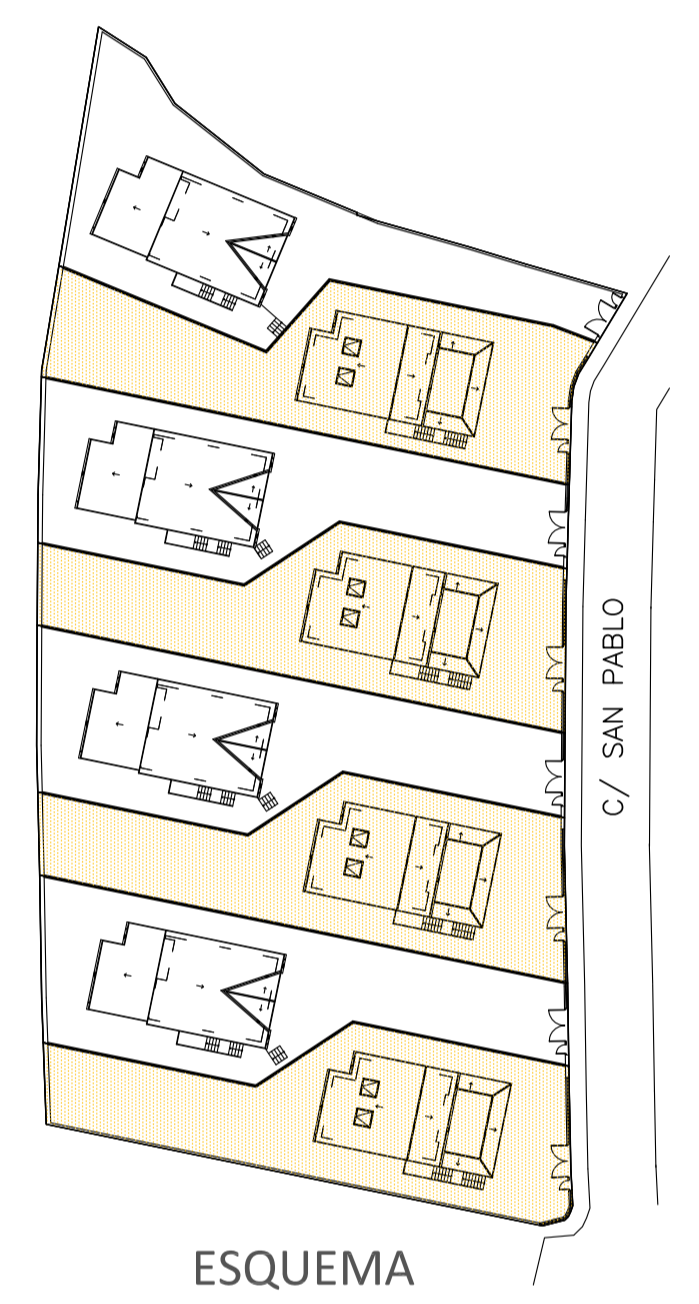
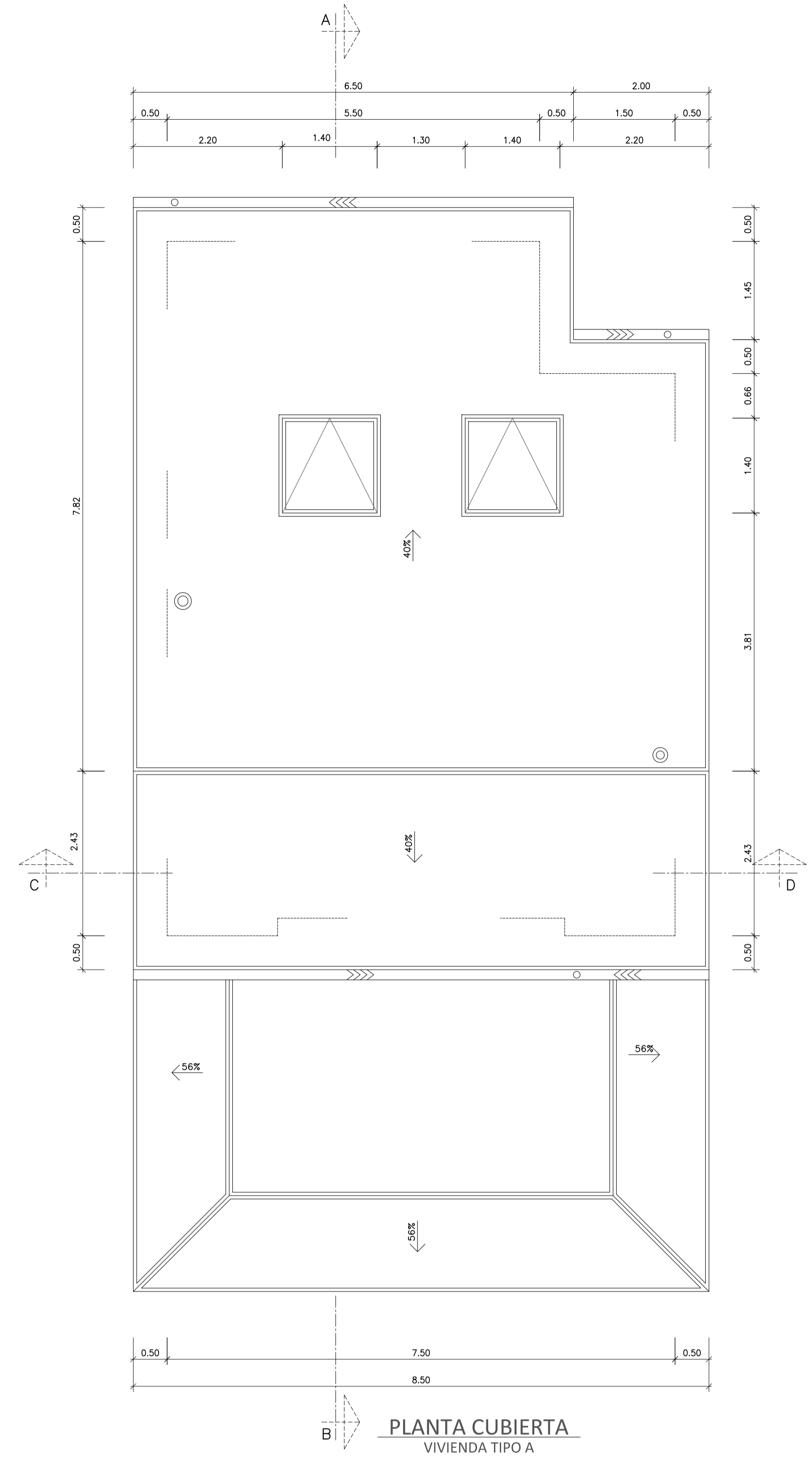
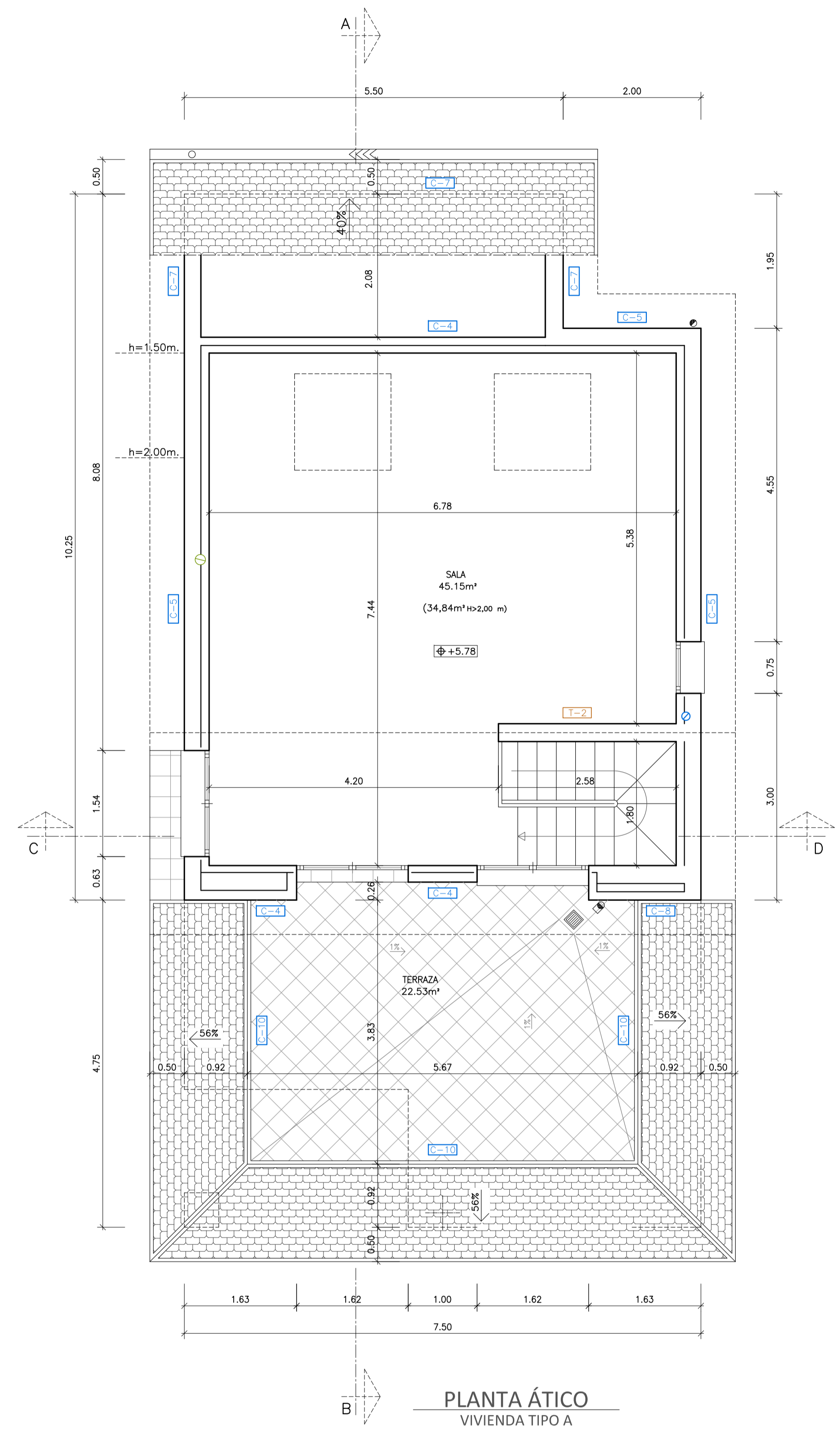

Proyecto Básico y de Ejecución de
8 VIVIENDAS UNIFAMILIARES AISLADAS

SITUACIÓN:
 C/ SAN PABLO Nº 8 a Nº 22, PARCELAS 9 a 16 UA-19
 MIRAFLORES DE LA SIERRA, MADRID

PROPIEDAD:

AUTORES DEL PROYECTO:

 DEL VALLE & GÓMEZ SL. ANA DEL VALLE SANTOS
 ESTUDIO: C/ FRAILES, 2, 28770-COLMENAR VIEJO-MADRID-TF: 91945208 estudio@procomisa.com

DETALLES DE CERRAMIENTO, SEPARACIÓN Y TABIQUERÍA					
<p>DETALLES DE CERRAMIENTOS</p> <p>DETALLE C-1 CERRAMIENTO DE VIVIENDA CON CALLE</p> <p>DETALLE C-2 CERRAMIENTO DE VIVIENDA CON CALLE</p> <p>DETALLE C-3 CERRAMIENTO DE CUARTO INSTALACIONES</p> <p>DETALLE C-4 CERRAMIENTO DE VIVIENDA CON CALLE</p> <p>DETALLE C-5 CERRAMIENTO DE VIVIENDA CON CALLE</p> <p>DETALLE C-6 CERRAMIENTO DE VIVIENDA CON CALLE</p> <p>DETALLE C-7 CERRAMIENTO DE VIVIENDA CON CALLE</p> <p>DETALLE C-8 CERRAMIENTO DE VIVIENDA CON CALLE</p> <p>DETALLE C-9 CERRAMIENTO DE VIVIENDA CON CALLE</p> <p>DETALLE C-10 CERRAMIENTO DE VIVIENDA CON CALLE</p>	<p>DETALLES DE TABIQUERÍA</p> <p>DETALLE T-1 DISTRIBUCIÓN DE TABIQUERÍA</p> <p>DETALLE T-2 MURO DE CARGA</p>				

PLANO:
 Nº **06** **PLANTA ÁTICO**
 ESCALA: **PLANTA CUBIERTA**
 1/50 **VIVIENDA TIPO A**

FECHA: DICIEMBRE 2022 PROYECTO: 15 - 2022 REV.: 01 OCTUBRE 2023

Este documento es propiedad de PROCOMISA S.L. y está protegido por la Ley de Propiedad Intelectual. No se permite su reproducción, distribución o uso no autorizado sin el consentimiento escrito de PROCOMISA S.L. Toda infracción será perseguida legalmente.

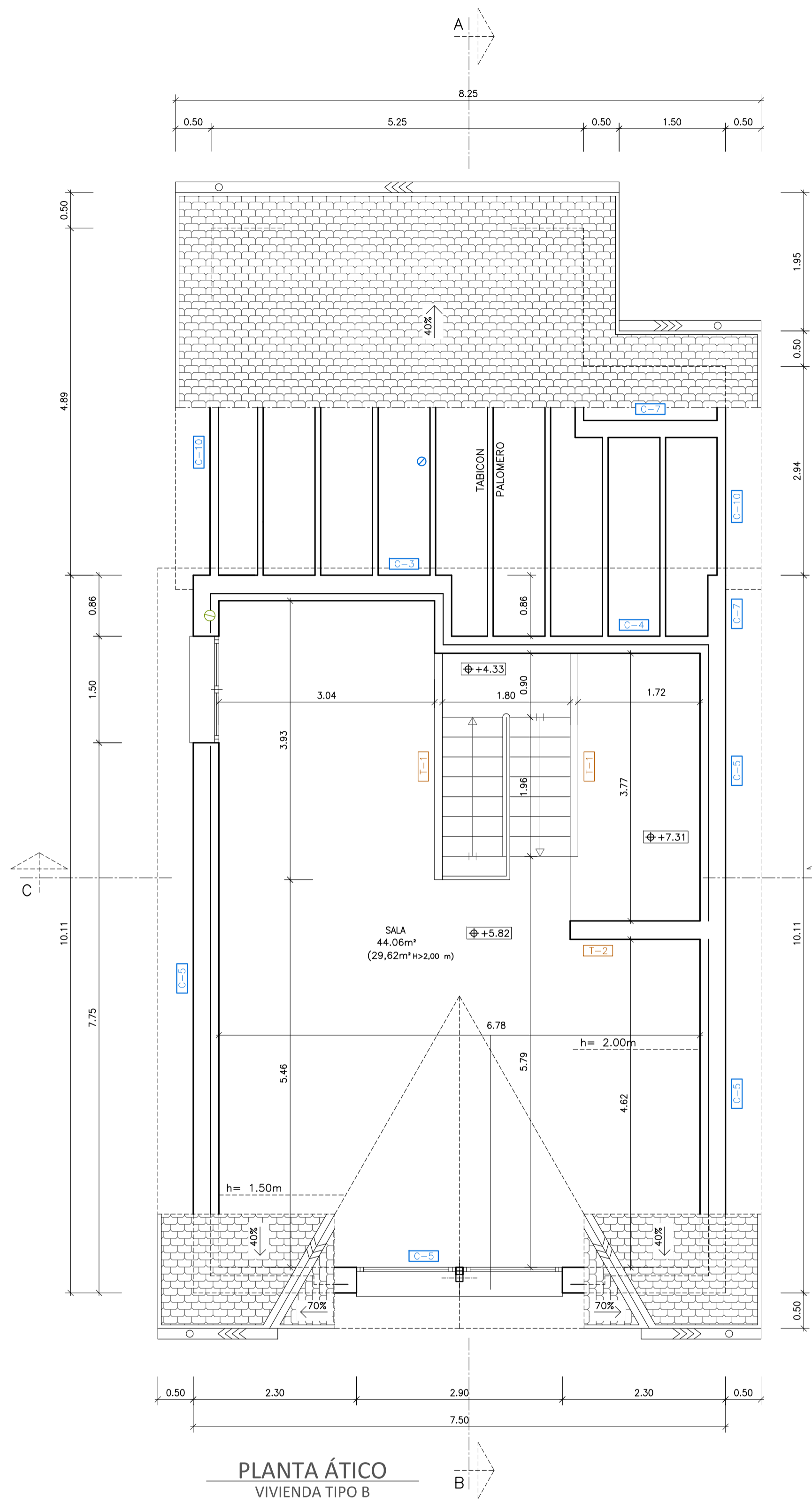

PLANTA ÁTICO
VIVIENDA TIPO B

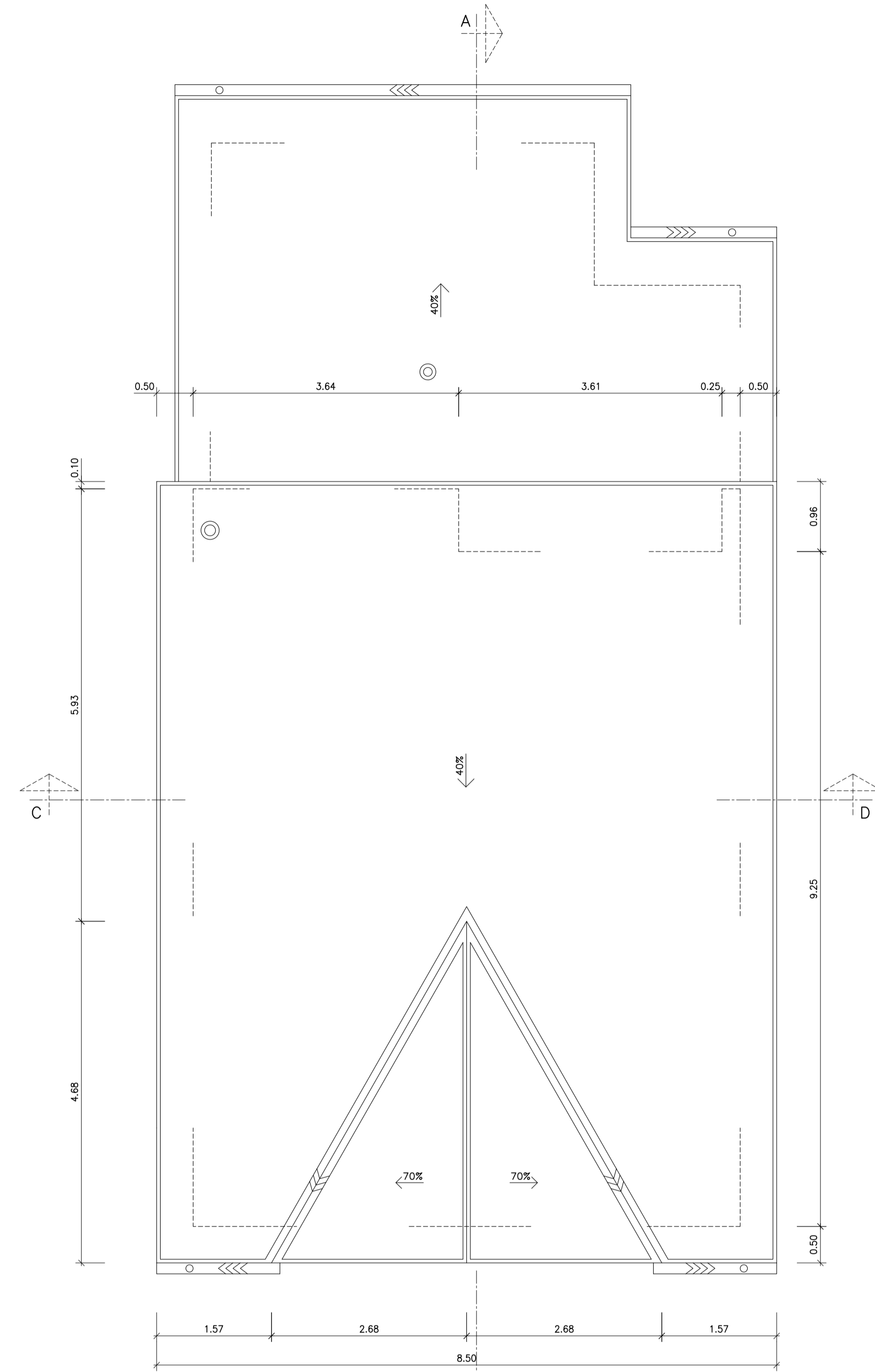

PLANTA CUBIERTA
VIVIENDA TIPO B

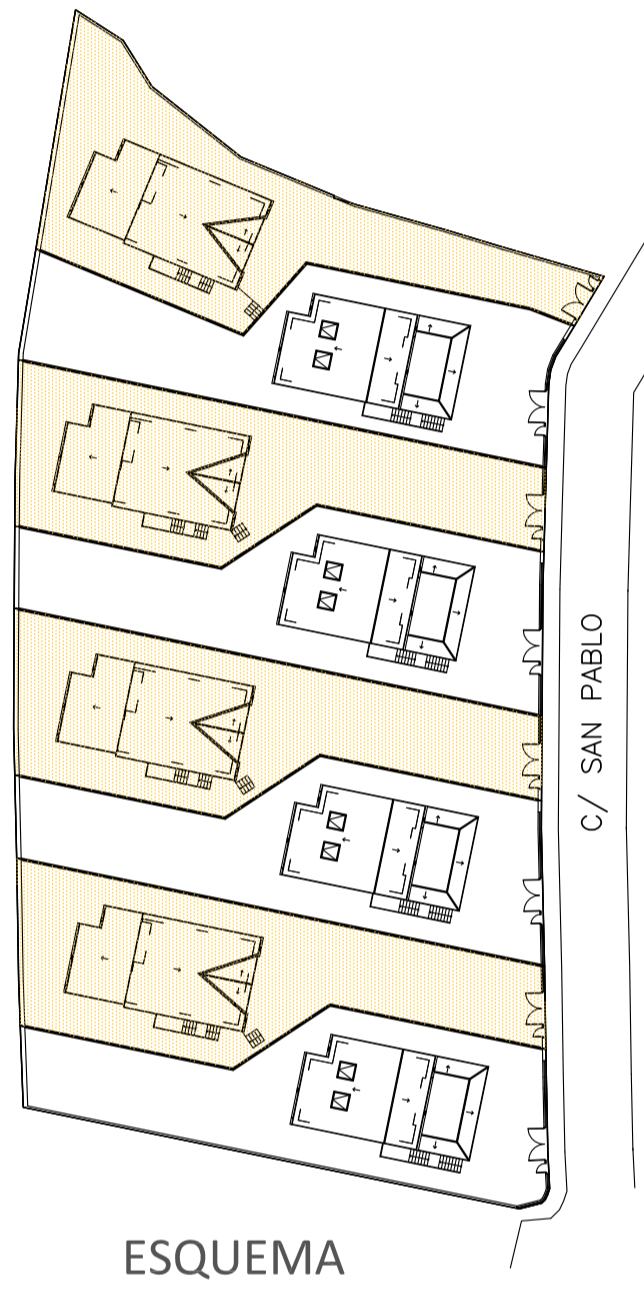

DETALLES DE CERRAMIENTO, SEPARACIÓN Y TABIQUERÍA						
DETALLES DE CERRAMIENTOS	<p>DETALLE C-1 CERRAMIENTO DE VIVIENDA CON CALLE</p>	<p>DETALLE C-2 CERRAMIENTO DE VIVIENDA CON CALLE</p>	<p>DETALLE C-3 CERRAMIENTO DE CUARTO INSTALACIONES</p>	<p>DETALLE C-4 CERRAMIENTO DE VIVIENDA CON CALLE</p>	<p>DETALLE C-5 CERRAMIENTO DE VIVIENDA CON CALLE</p>	DETALLES DE TABIQUERÍA
	<p>DETALLE C-6 CERRAMIENTO DE VIVIENDA CON CALLE</p>	<p>DETALLE C-7 CERRAMIENTO DE VIVIENDA CON CALLE</p>	<p>DETALLE C-8 CERRAMIENTO DE VIVIENDA CON CALLE</p>	<p>DETALLE C-9 CERRAMIENTO DE VIVIENDA CON CALLE</p>	<p>DETALLE C-10 CERRAMIENTO DE VIVIENDA CON CALLE</p>	
					<p>DETALLE T-1 DISTRIBUCIÓN DE TABIQUERÍA</p>	

Proyecto Básico y de Ejecución de
8 VIVIENDAS UNIFAMILIARES
AISLADAS

SITUACIÓN:
C/ SAN PABLO Nº 8 a Nº 22, PARCELAS 9 a 16 UA-19
MIRAFLORES DE LA SIERRA, MADRID



AUTORES DEL PROYECTO:
D.V.G. DEL VALLE & GÓMEZ SL. ANA DEL VALLE SANTOS
ESTUDIO: C/ FRAILES, 2, 28770-COLMENAR VIEJO-MADRID-TLF: 919450208 estudio@delvalle.com

PLANO:
Nº **07** PLANTA ÁTICO
ESCALA: PLANTA CUBIERTA
1/50 VIVIENDA TIPO B



FECHA: DICIEMBRE 2022 PROYECTO: 15 - 2022 REV.: 01 OCTUBRE 2023

Este documento es propiedad de PROCOMISA S.L. y está protegido por la Ley de Propiedad Intelectual. No se permite su reproducción, distribución o uso no autorizado sin el consentimiento escrito de PROCOMISA S.L. Toda infracción será perseguida legalmente.

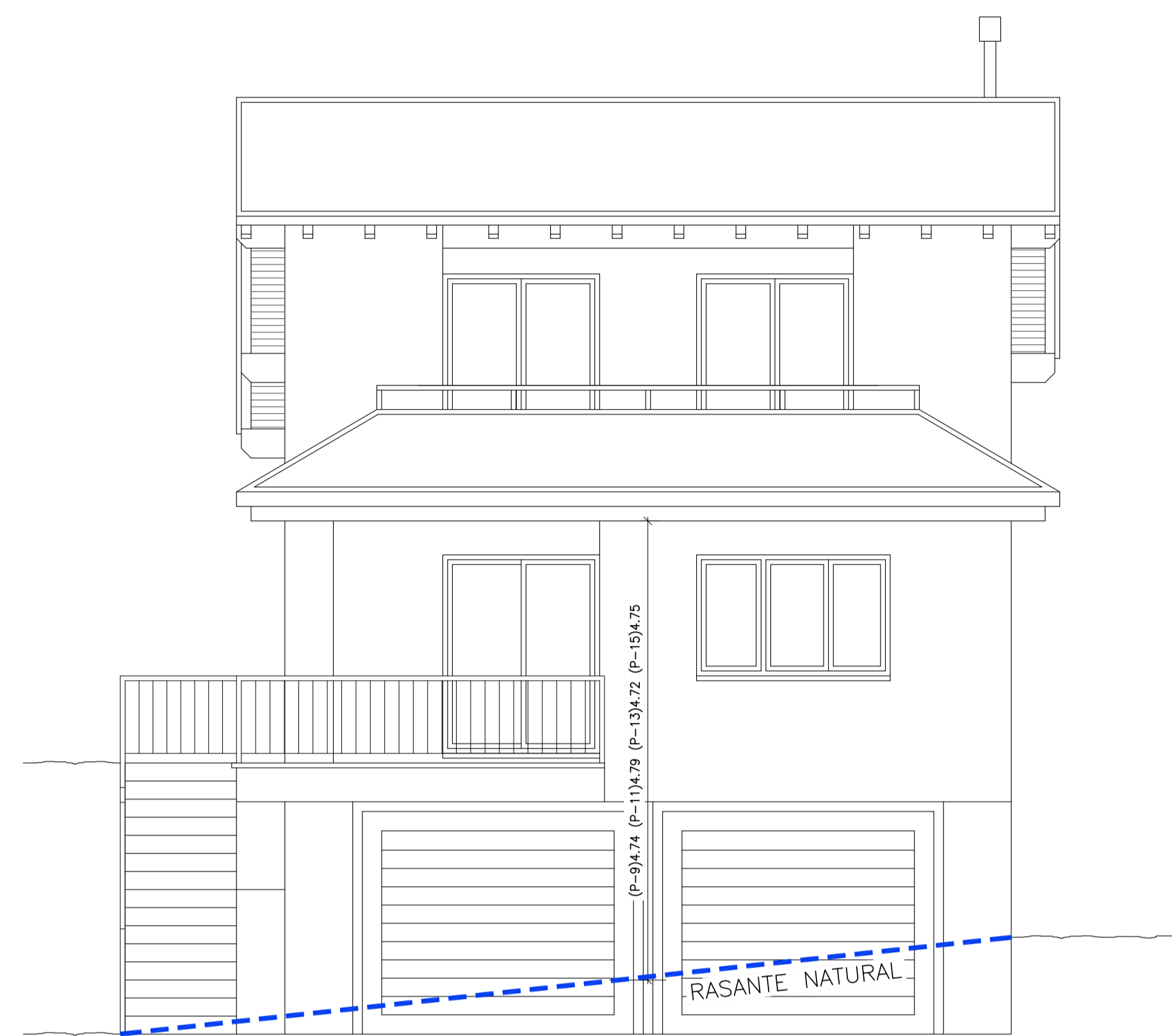

ALZADO ESTE
VIVIENDA TIPO A

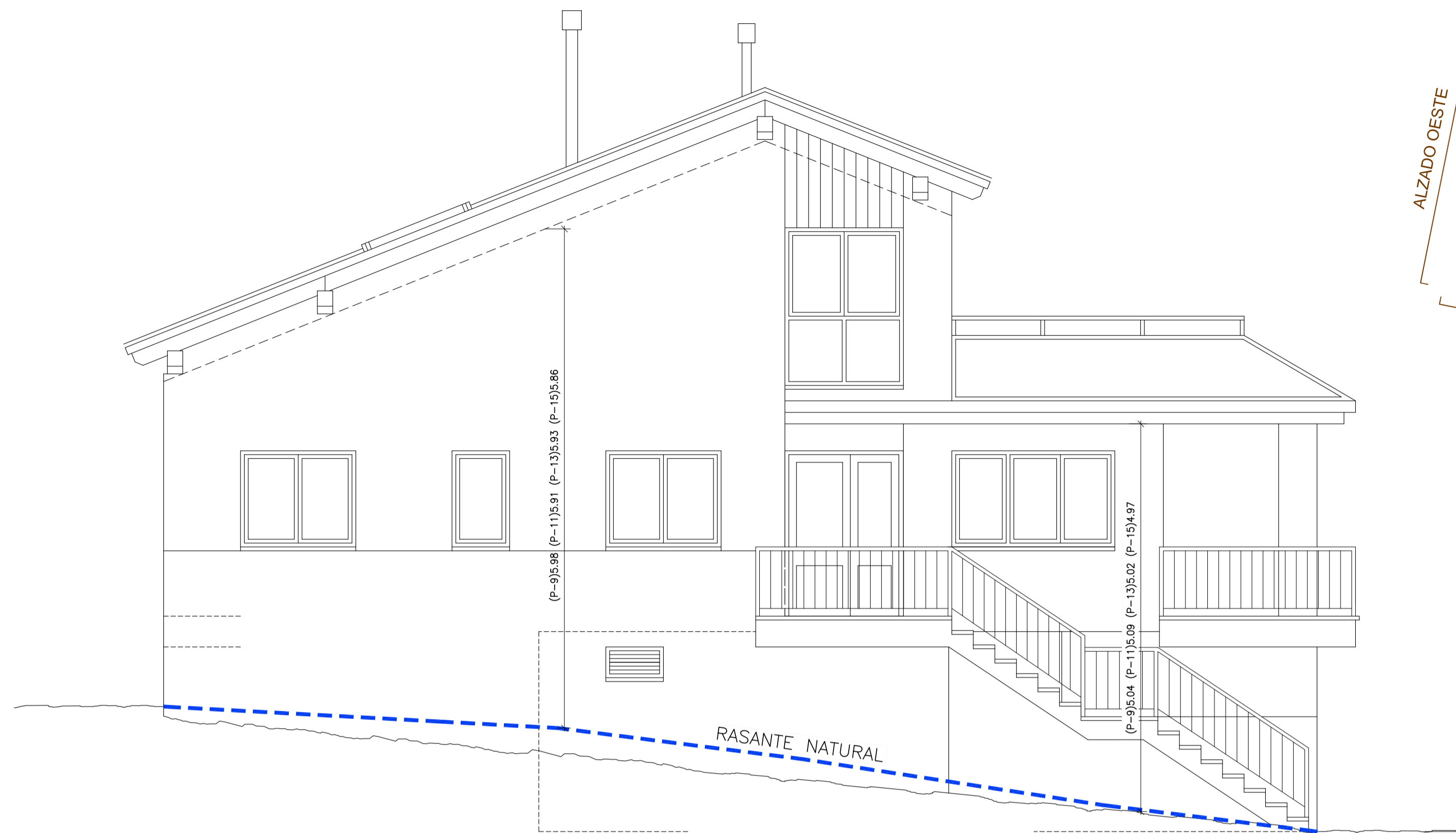

ALZADO SUR
VIVIENDA TIPO A

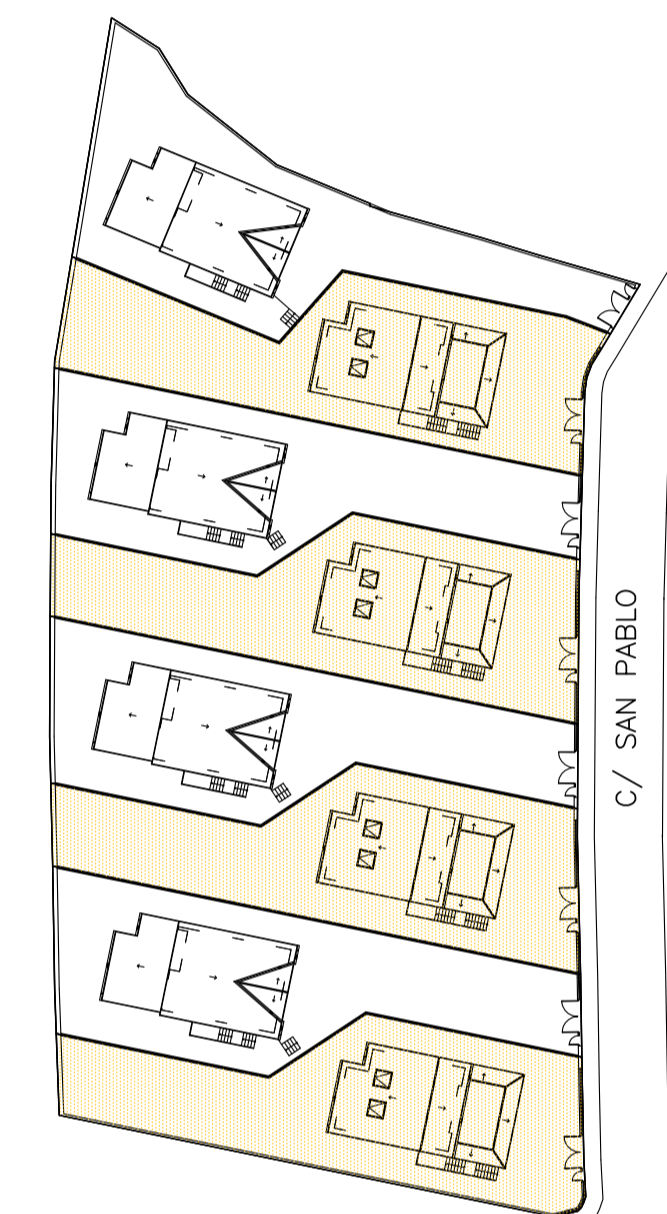
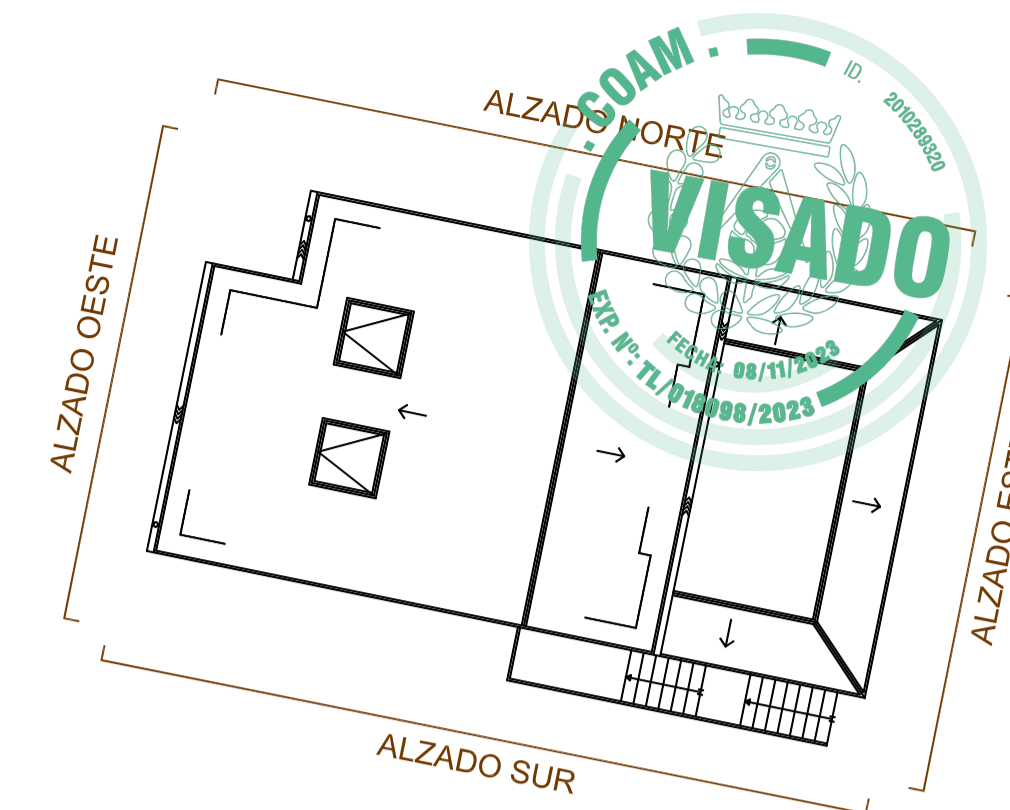

ESQUEMA

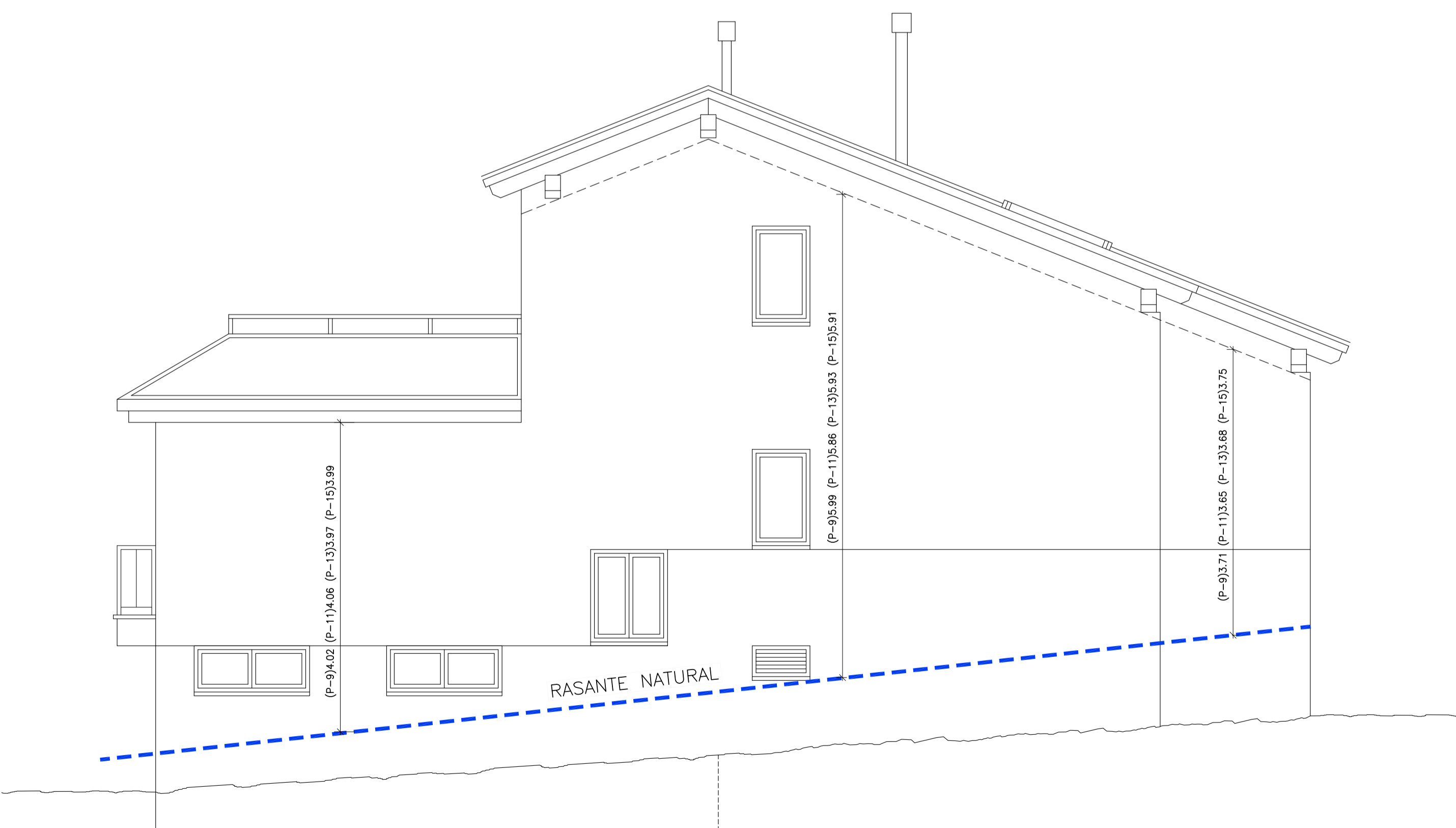

ALZADO NORTE
VIVIENDA TIPO A

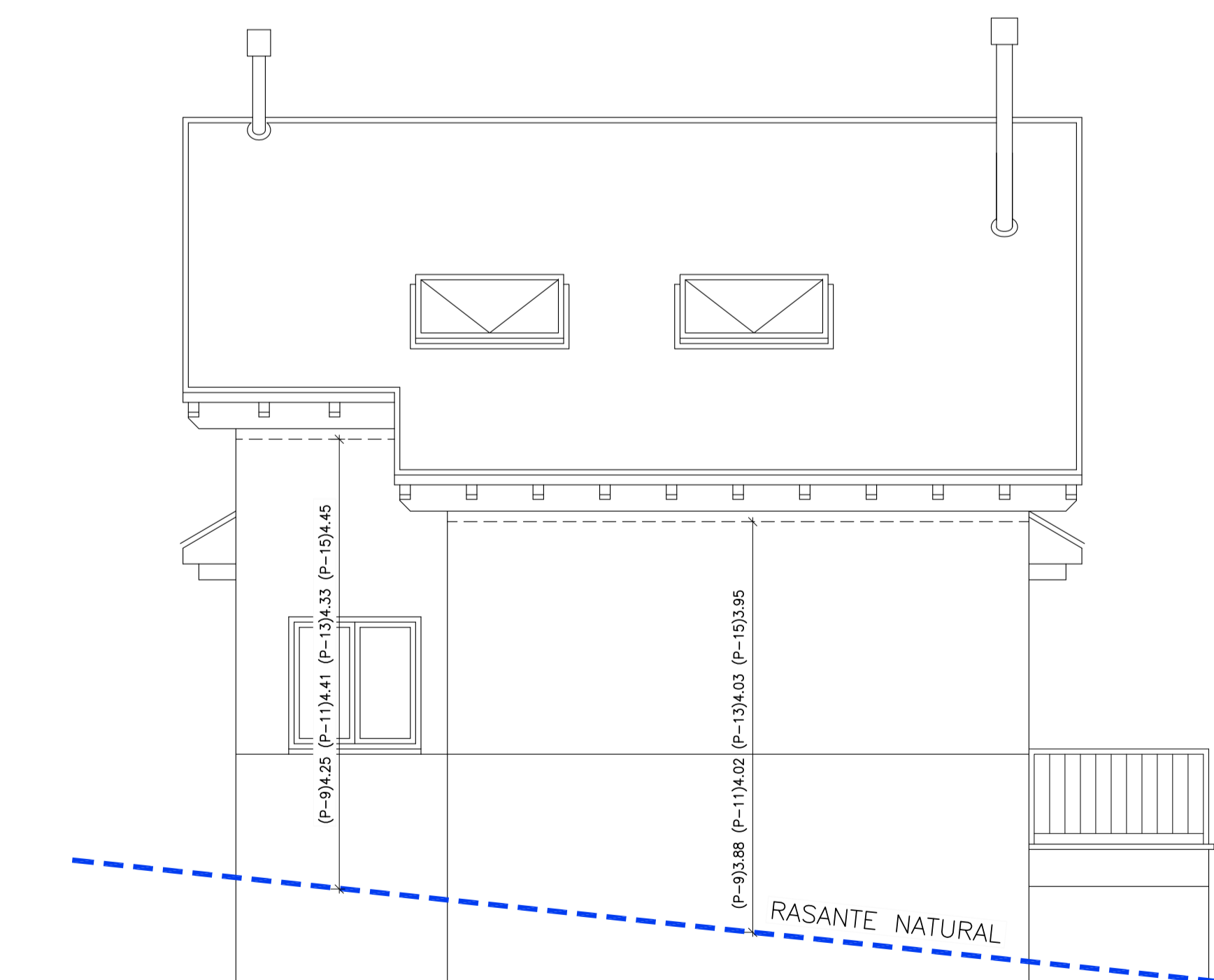

ALZADO OESTE
VIVIENDA TIPO A

Proyecto Básico y de Ejecución de
8 VIVIENDAS UNIFAMILIARES
AISLADAS

SITUACIÓN:
C/ SAN PABLO Nº 8 a Nº 22, PARCELAS 9 a 16 UA-19
MIRAFLORES DE LA SIERRA, MADRID

PROPIEDAD:
PROCOMISA

AUTORES DEL PROYECTO:
D.V.G.
DEL VALLE & GÓMEZ SL. ANA DEL VALLE SANTOS
ESTUDIO: C/ FRIALES, 2, 28770-COLMENAR VIEJO-MADRID-TF: 91945008 estudio@procomisa.com

PLANO:
Nº **08.1** JUSTIFICACIÓN DE
ALTAURA CON
ESCALA: 1/50 RASANTE NATURAL
VIVIENDA TIPO A

FECHA: DICIEMBRE 2022 PROYECTO: 15 - 2022 REV.: 01 OCTUBRE 2023

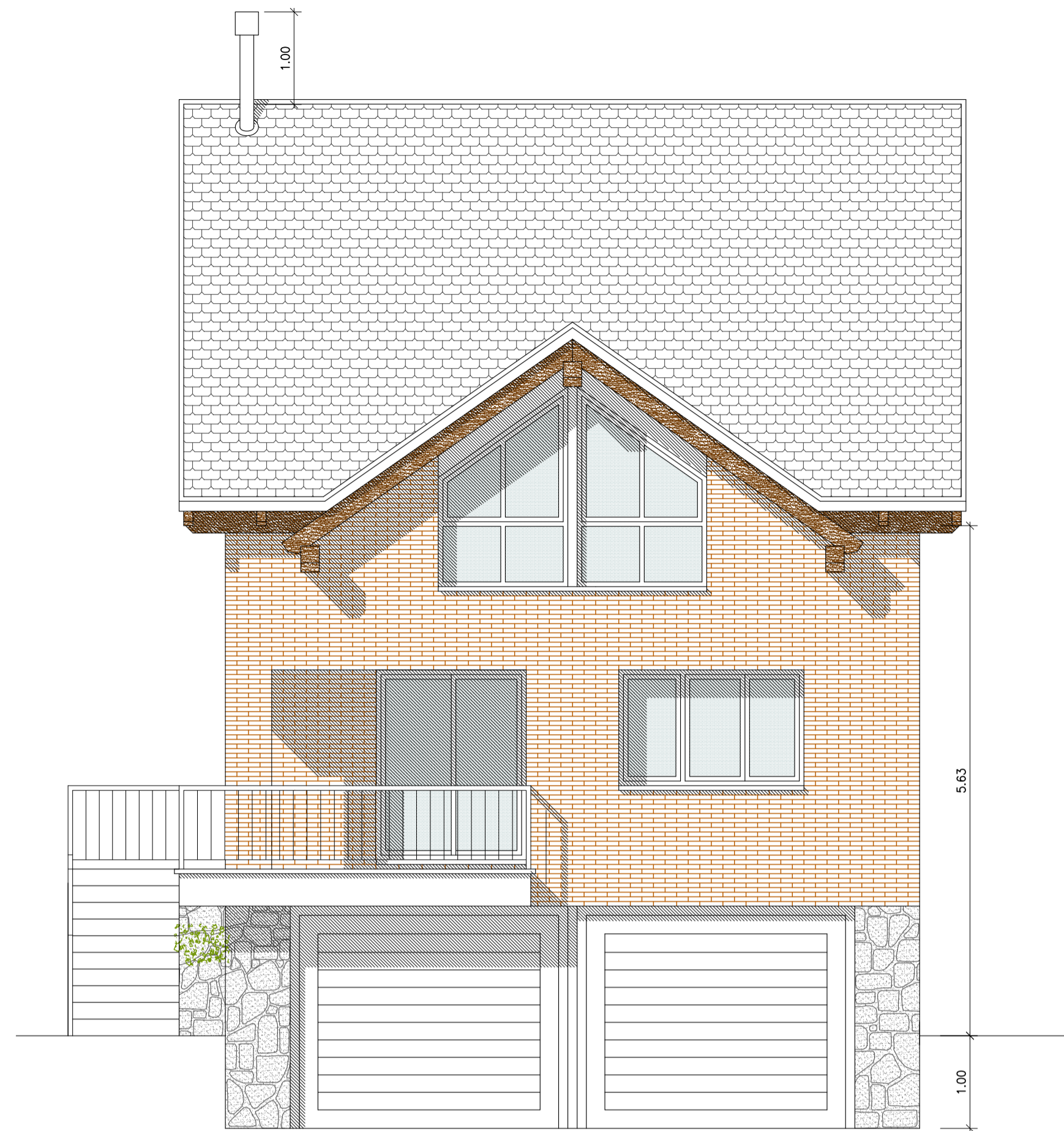

ALZADO ESTE
VIVIENDA TIPO B



ALZADO SUR
VIVIENDA TIPO B

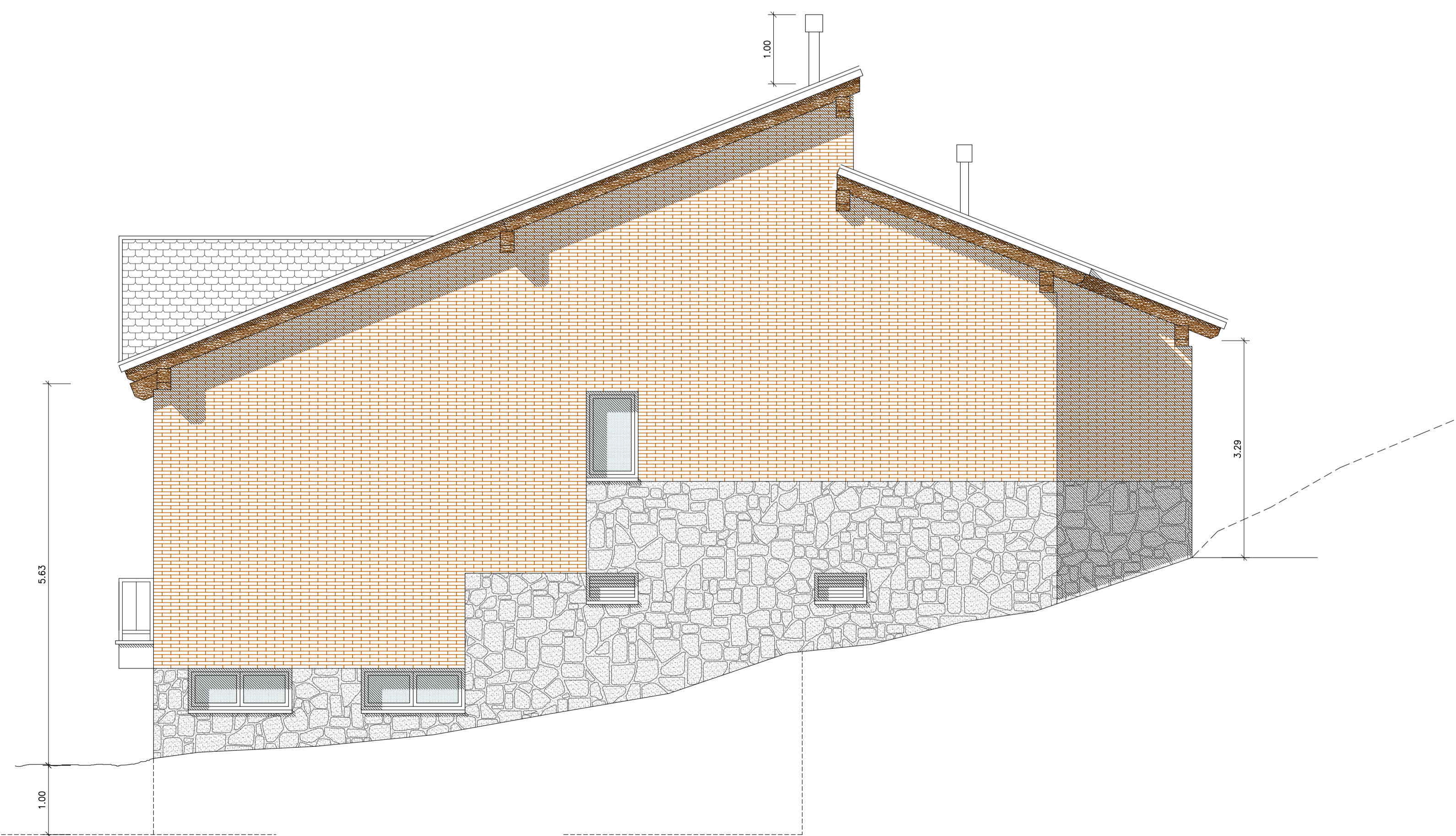

ALZADO NORTE
VIVIENDA TIPO B

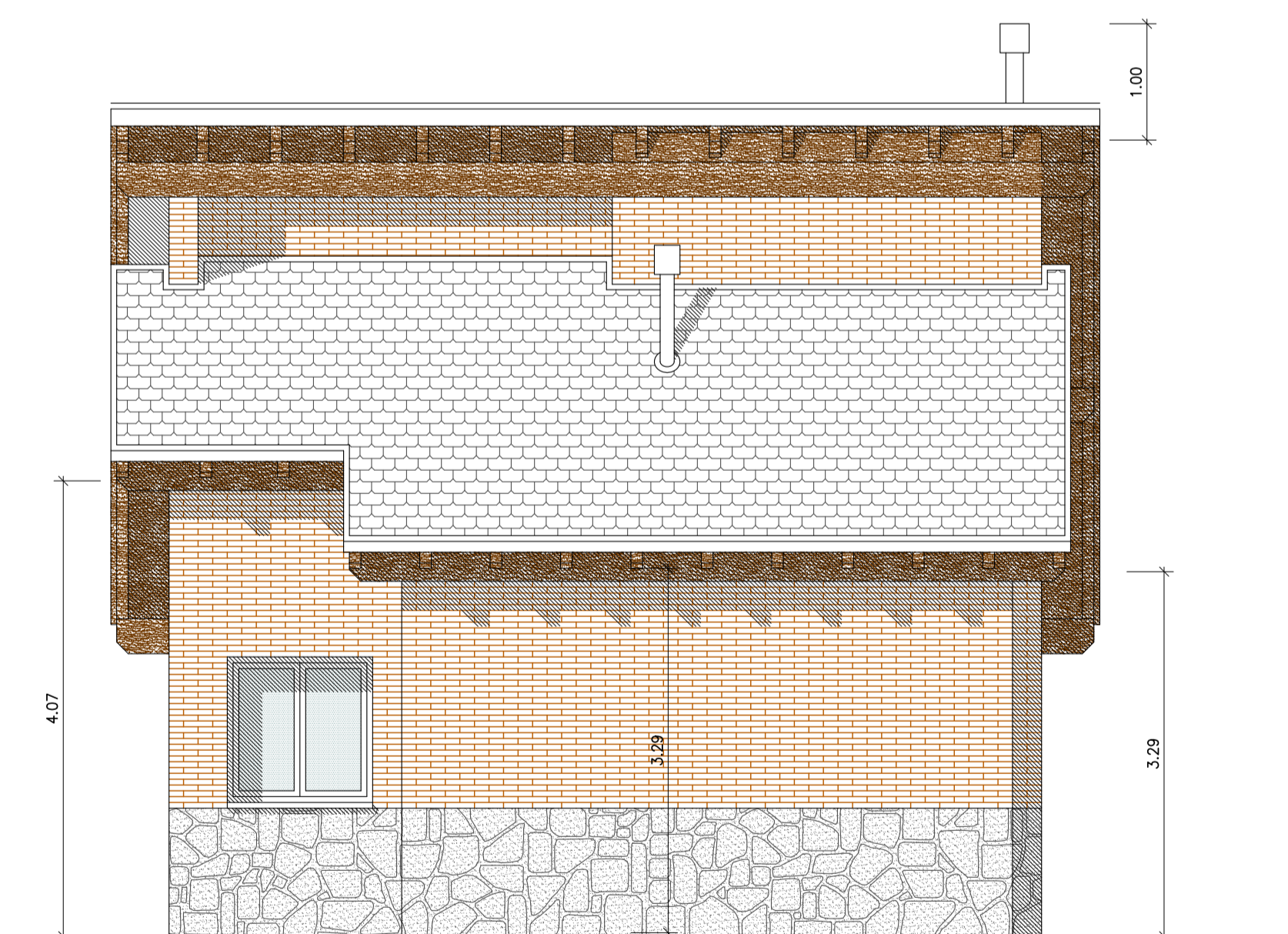

ALZADO OESTE
VIVIENDA TIPO B

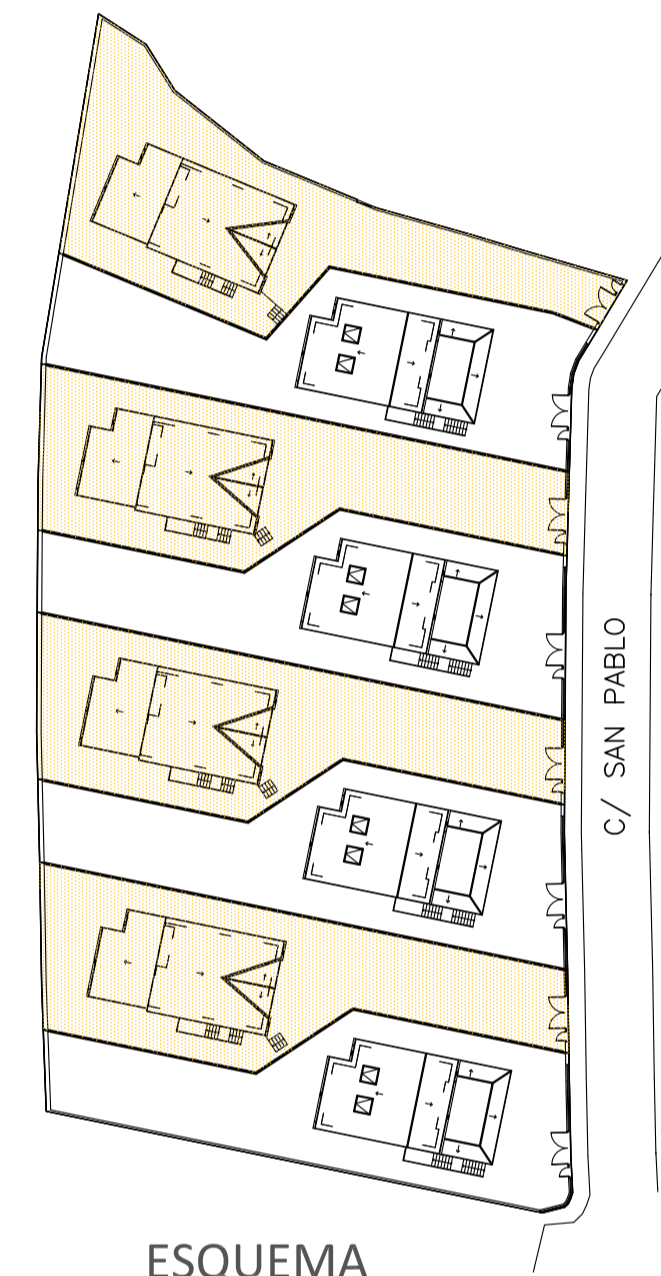
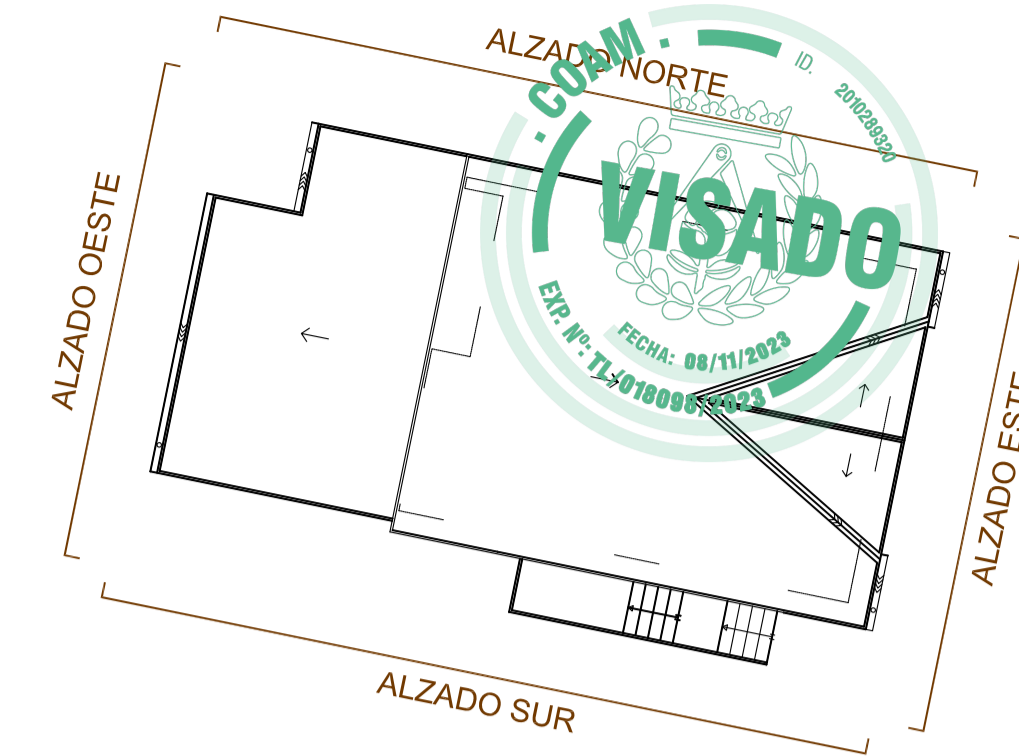

ESQUEMA

Proyecto Básico y de Ejecución de
8 VIVIENDAS UNIFAMILIARES
AISLADAS

SITUACIÓN:
C/ SAN PABLO Nº 8 a Nº 22, PARCELAS 9 a 16 UA-19
MIRAFLORES DE LA SIERRA, MADRID

PROPIEDAD:
PROCOMISA

AUTORES DEL PROYECTO:
D.V.G.
DEL VALLE & GÓMEZ SL. ANA DEL VALLE SANTOS
ARQUITECTO COL. 8008 COAM

PLANO:
Nº **09**
ALZADOS
VIVIENDA TIPO B

ESCALA:
1/50

FECHA:
DICIEMBRE
2022

PROYECTO:
15 - 2022

REV.: 01
OCTUBRE
2023

Este proyecto es propiedad de D.V.G. DEL VALLE & GÓMEZ SL. No se permite su reproducción, modificación o uso sin el consentimiento escrito de los autores. Toda infracción será perseguida legalmente.

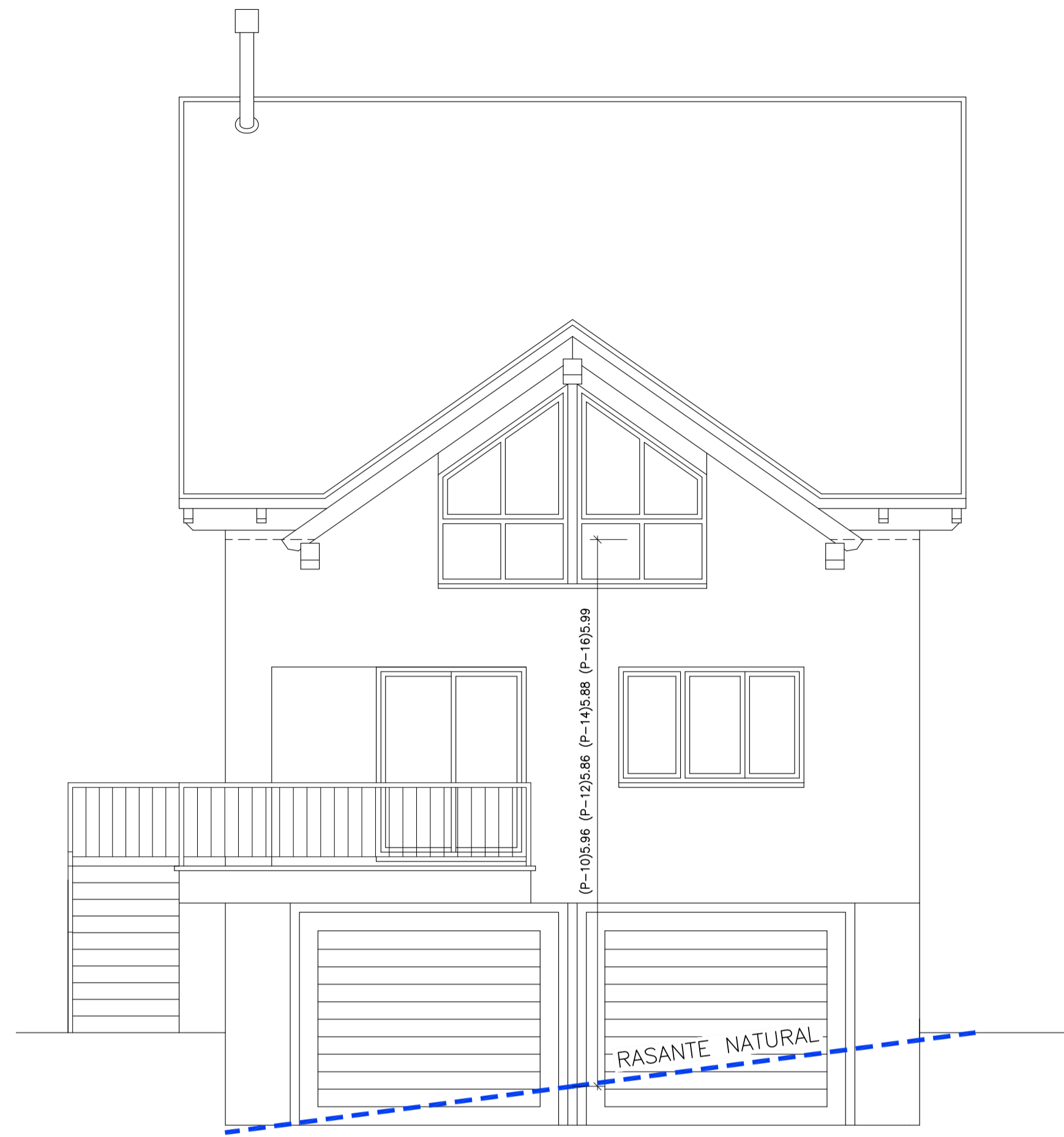

ALZADO ESTE
VIVIENDA TIPO B

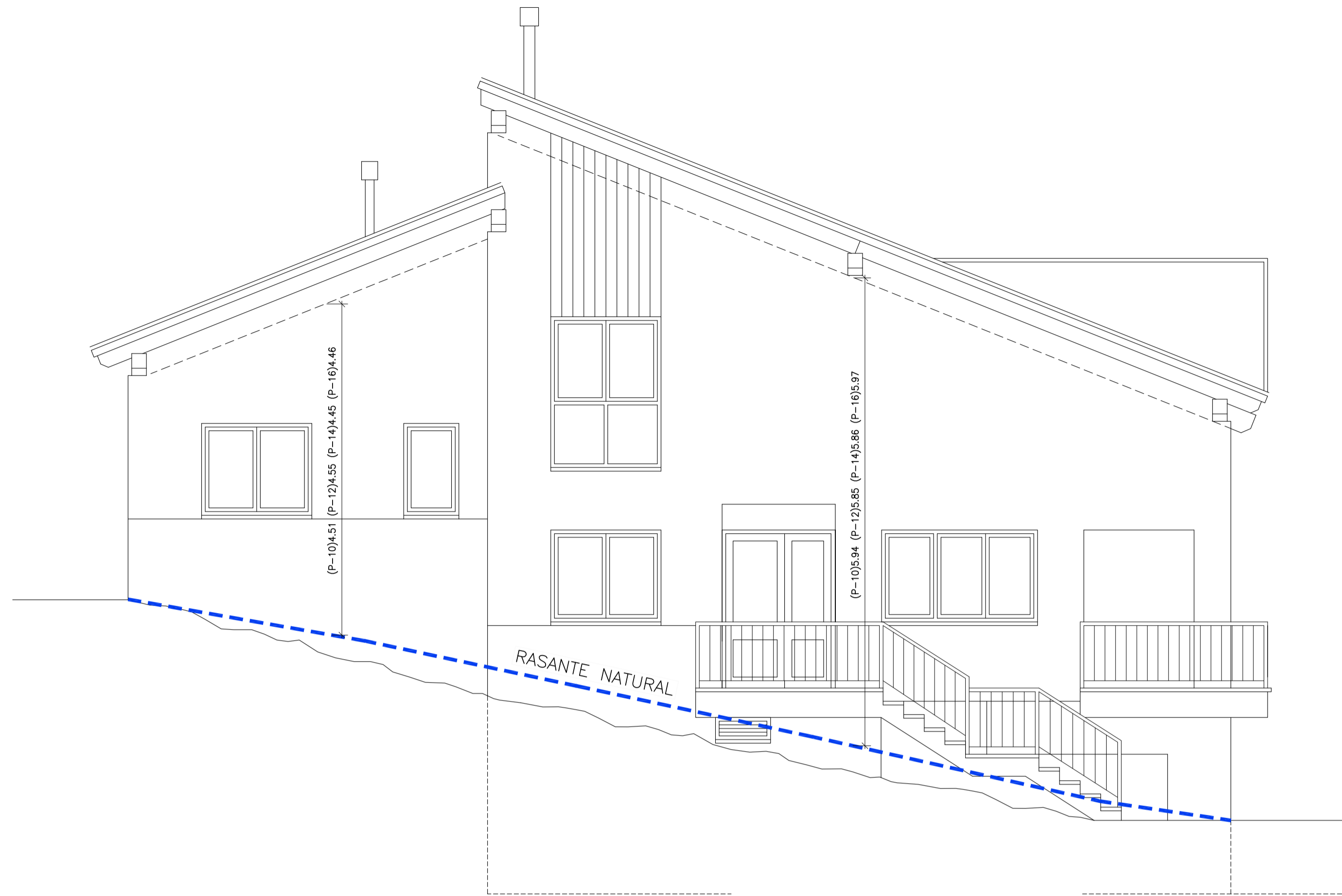

ALZADO SUR
VIVIENDA TIPO B

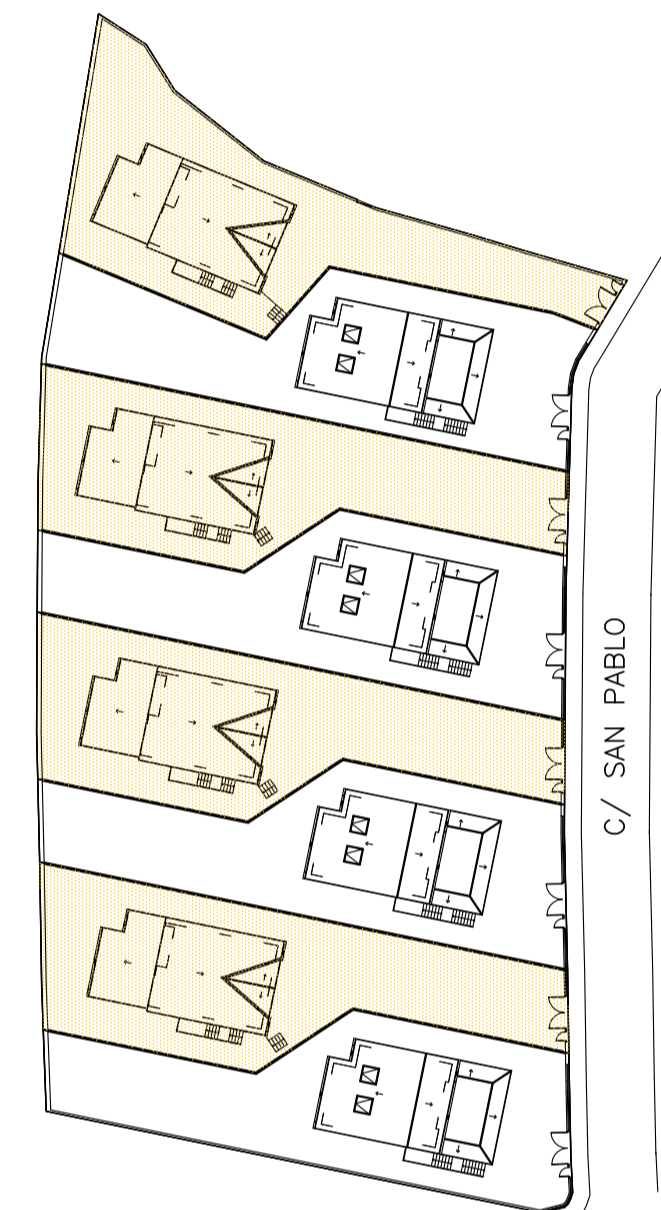
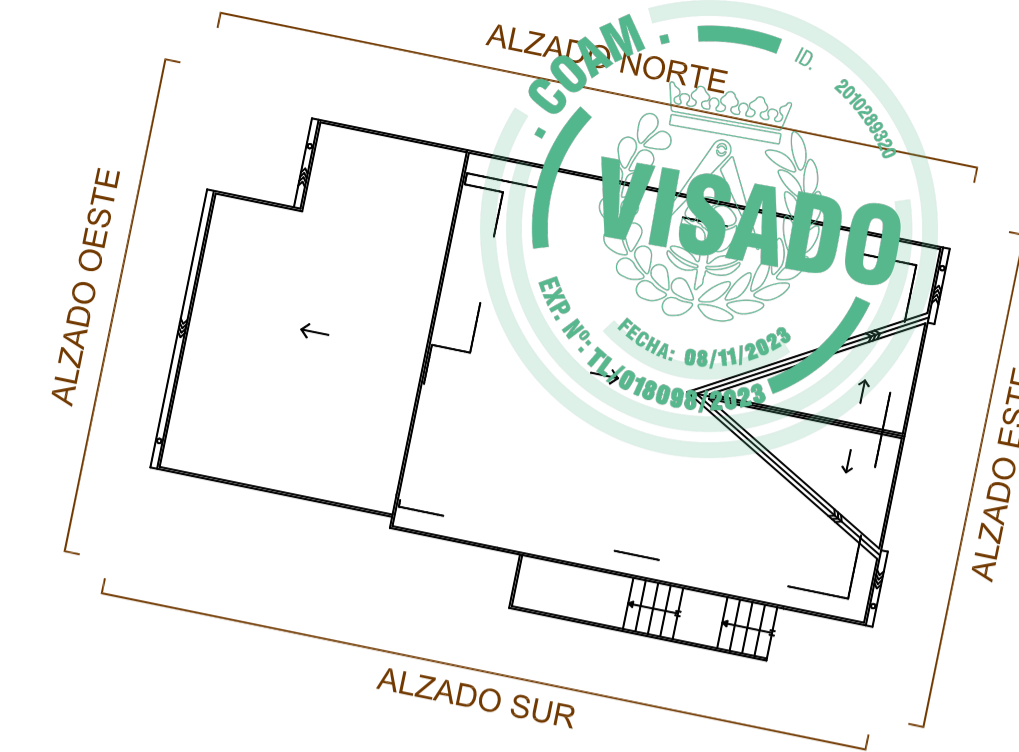

ESQUEMA

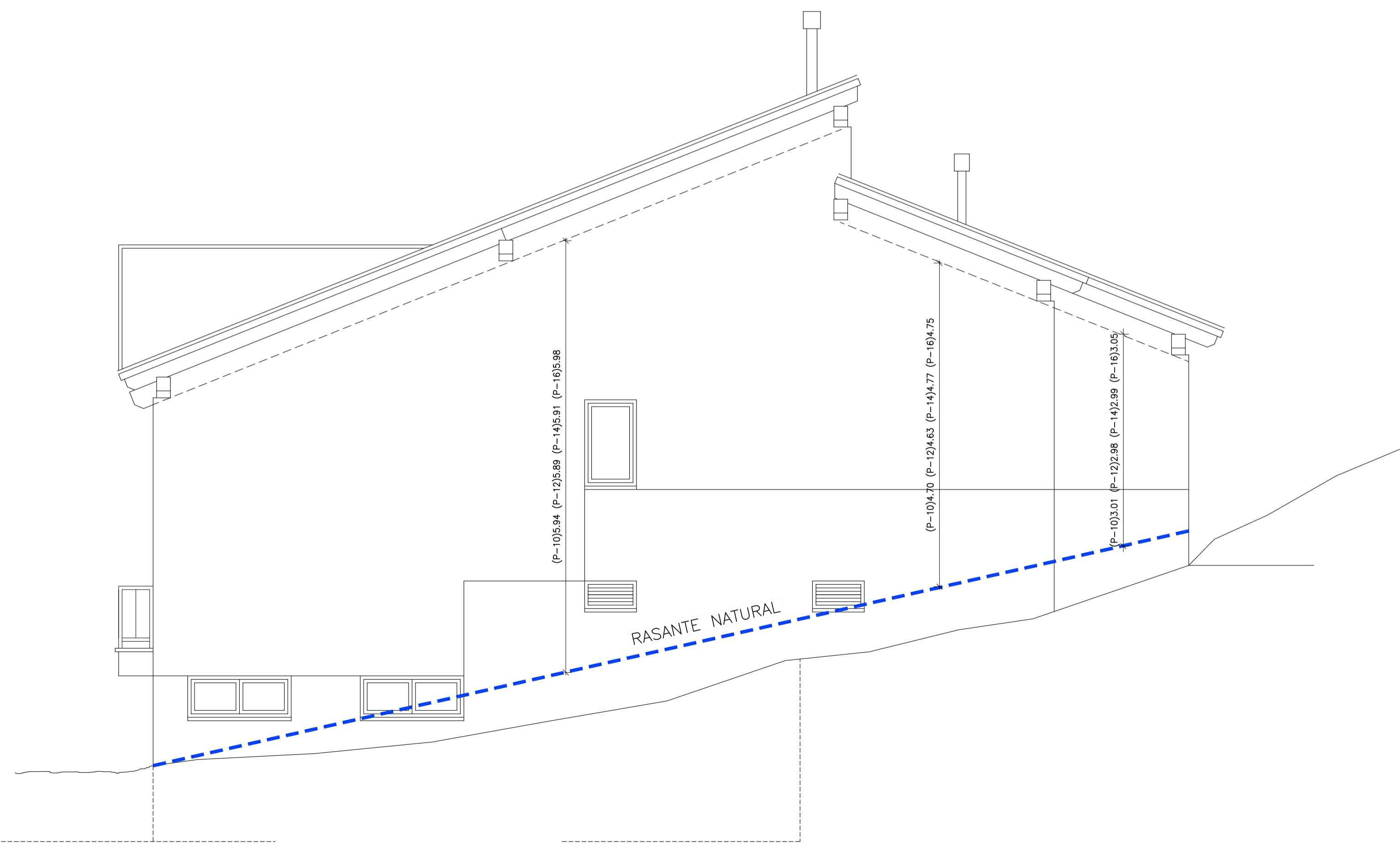

ALZADO NORTE
VIVIENDA TIPO B

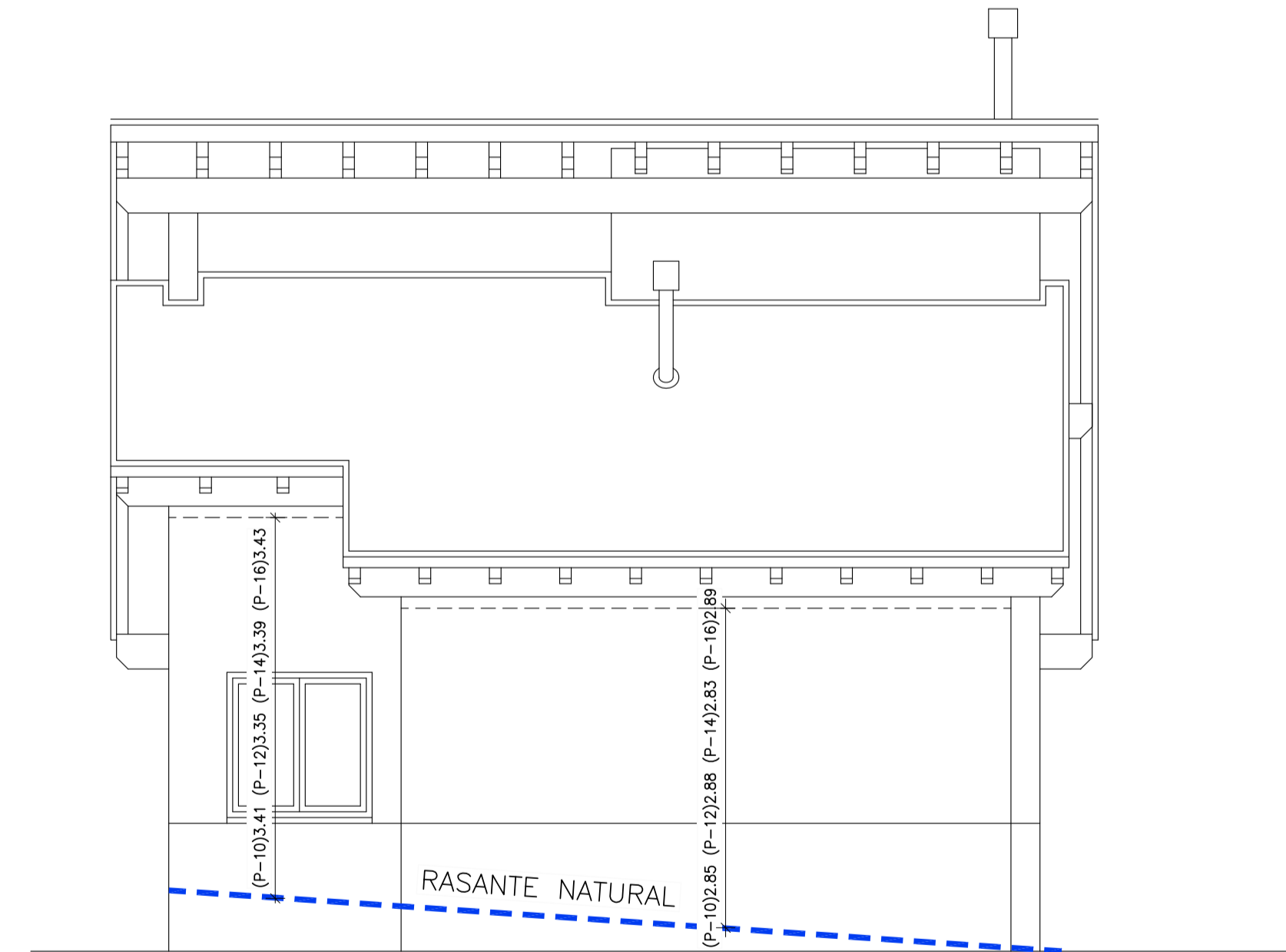

ALZADO OESTE
VIVIENDA TIPO B

Proyecto Básico y de Ejecución de
8 VIVIENDAS UNIFAMILIARES AISLADAS

SITUACIÓN:
C/ SAN PABLO Nº 8 a Nº 22, PARCELAS 9 a 16 UA-19
MIRAFLORES DE LA SIERRA, MADRID

PROPIEDAD:
PROCOMISA

AUTORES DEL PROYECTO:
D.V.G.
DEL VALLE & GÓMEZ SL. ANA DEL VALLE SANTOS
ARQUITECTO COL. 8808 COAMA

PLANO:
Nº **09.1** JUSTIFICACIÓN DE ALTURA CON RASANTE NATURAL VIVIENDA TIPO B

ESCALA:
1/50

0 1 2 3 4

FECHA: DICIEMBRE 2022 PROYECTO: 15 - 2022 REV.: 01 OCTUBRE 2023

Este proyecto es propiedad de PROCOMISA S.L. y está protegido por la Ley de Propiedad Intelectual. No se permite su reproducción total o parcial sin el consentimiento escrito de PROCOMISA S.L. ni su uso para fines distintos a los autorizados. PROCOMISA S.L. se reserva todos los derechos reservados.

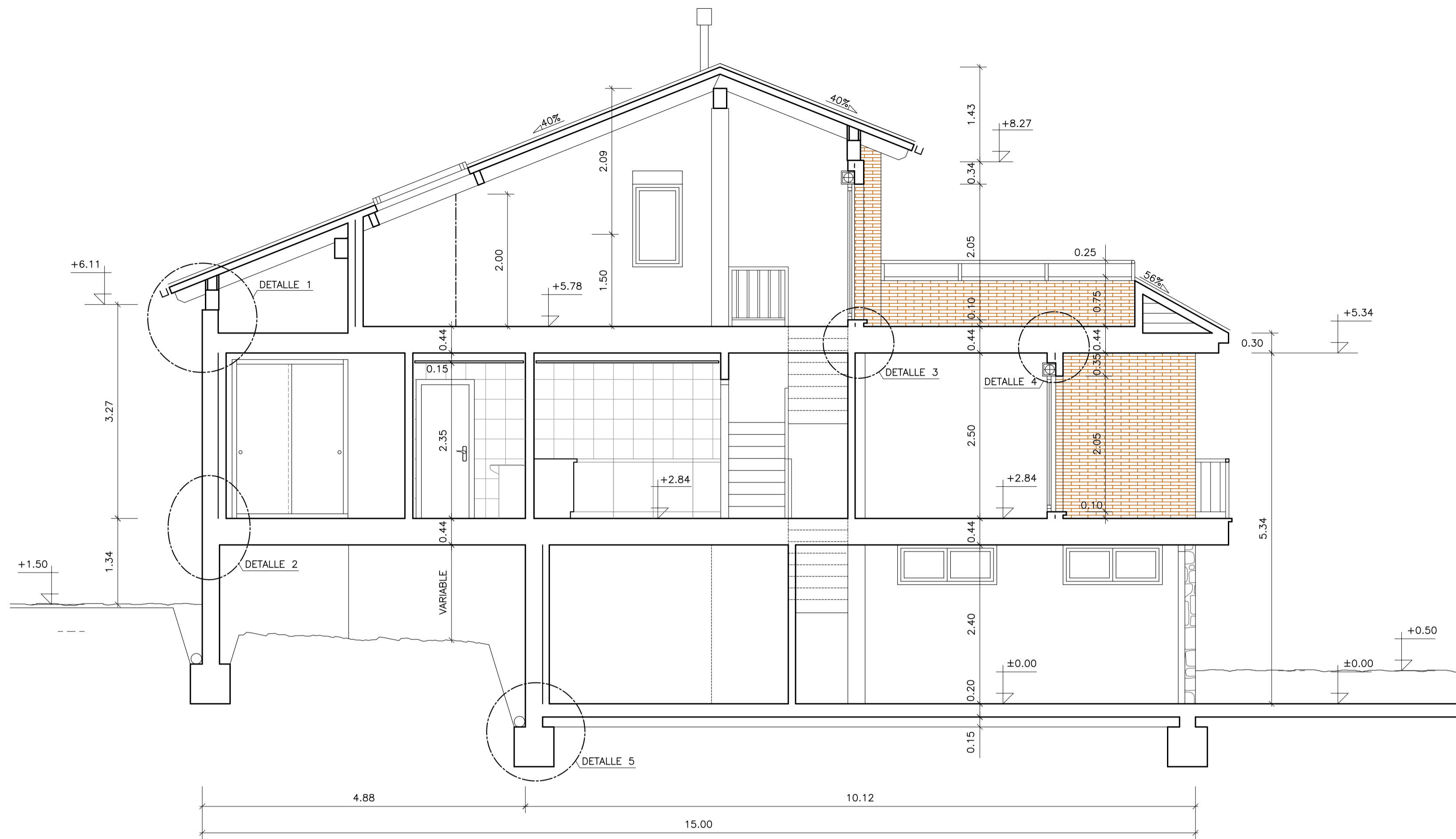

SECCIÓN A-B
VIVIENDA TIPO A

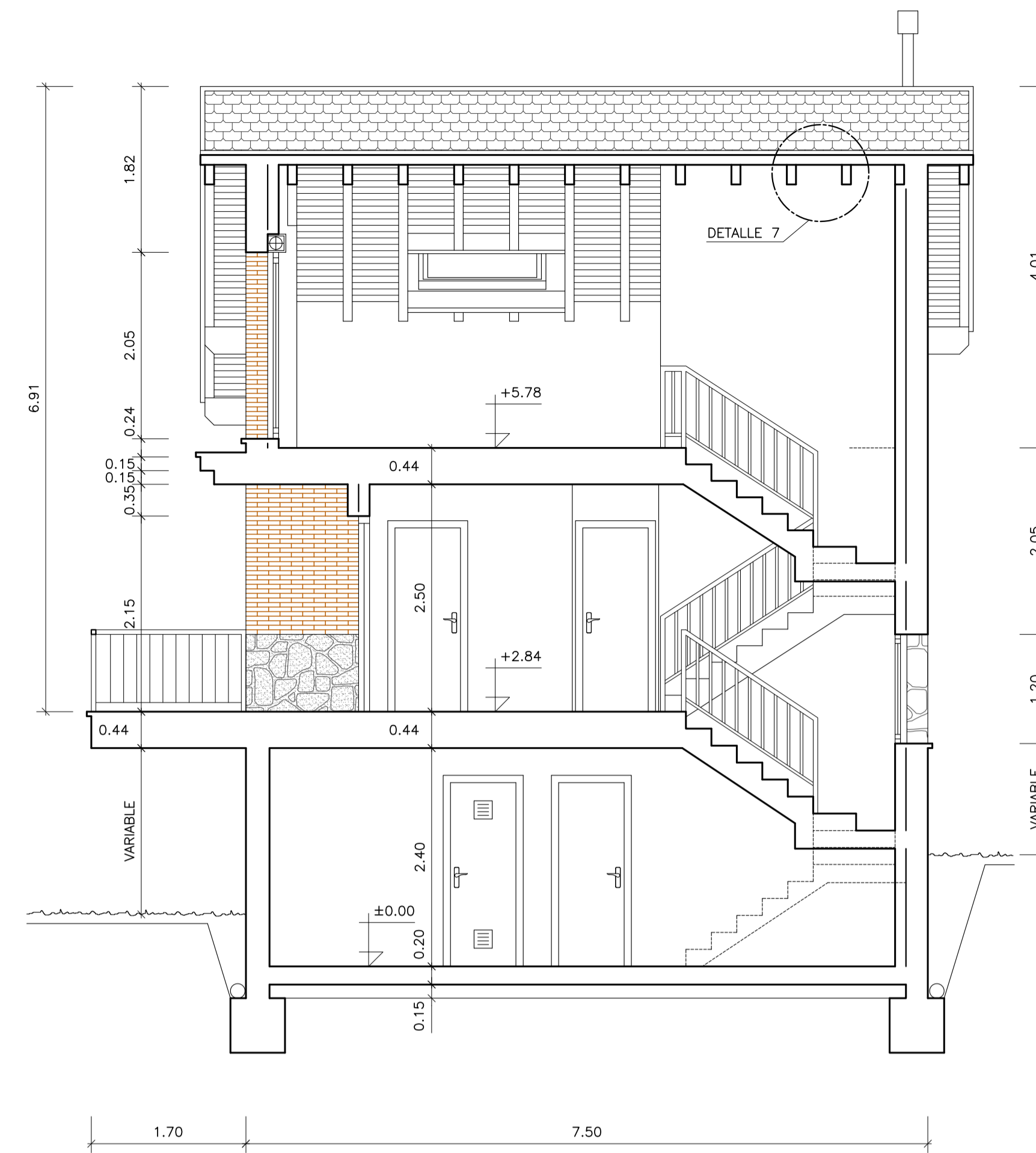

SECCIÓN C-D
VIVIENDA TIPO A

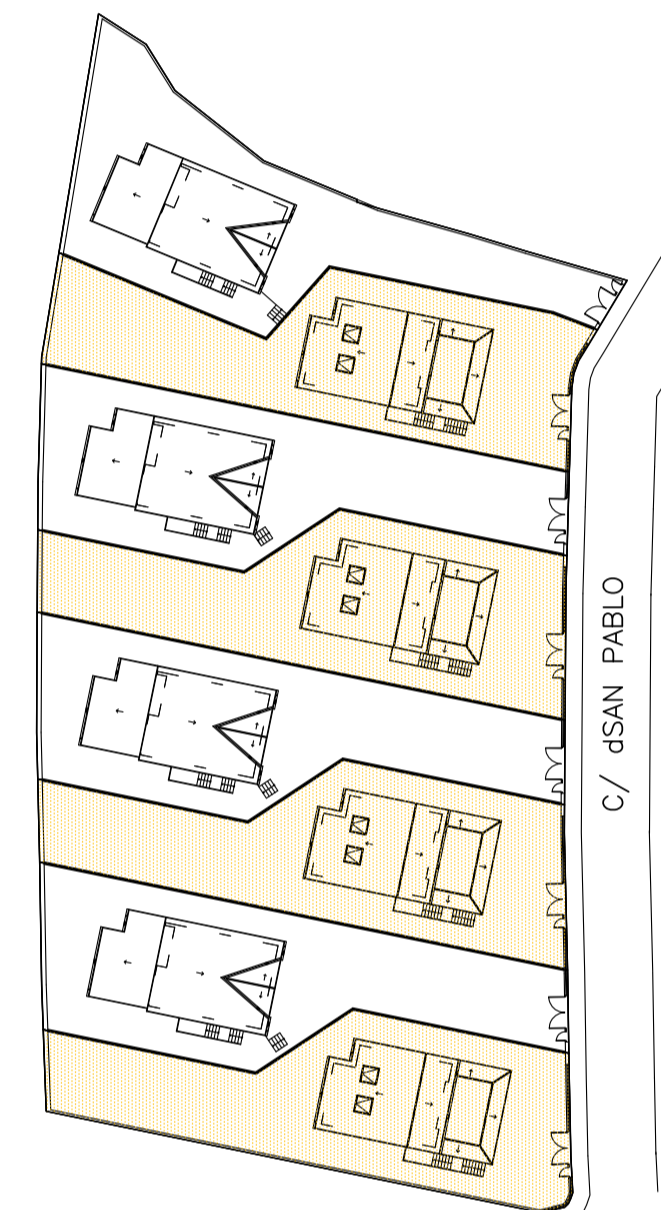
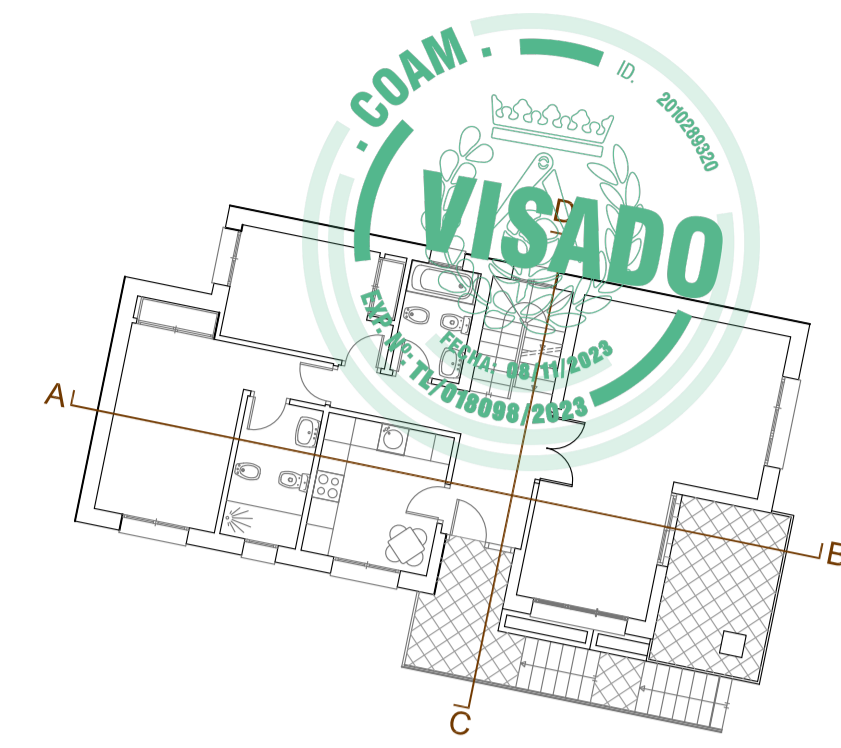

ESQUEMA

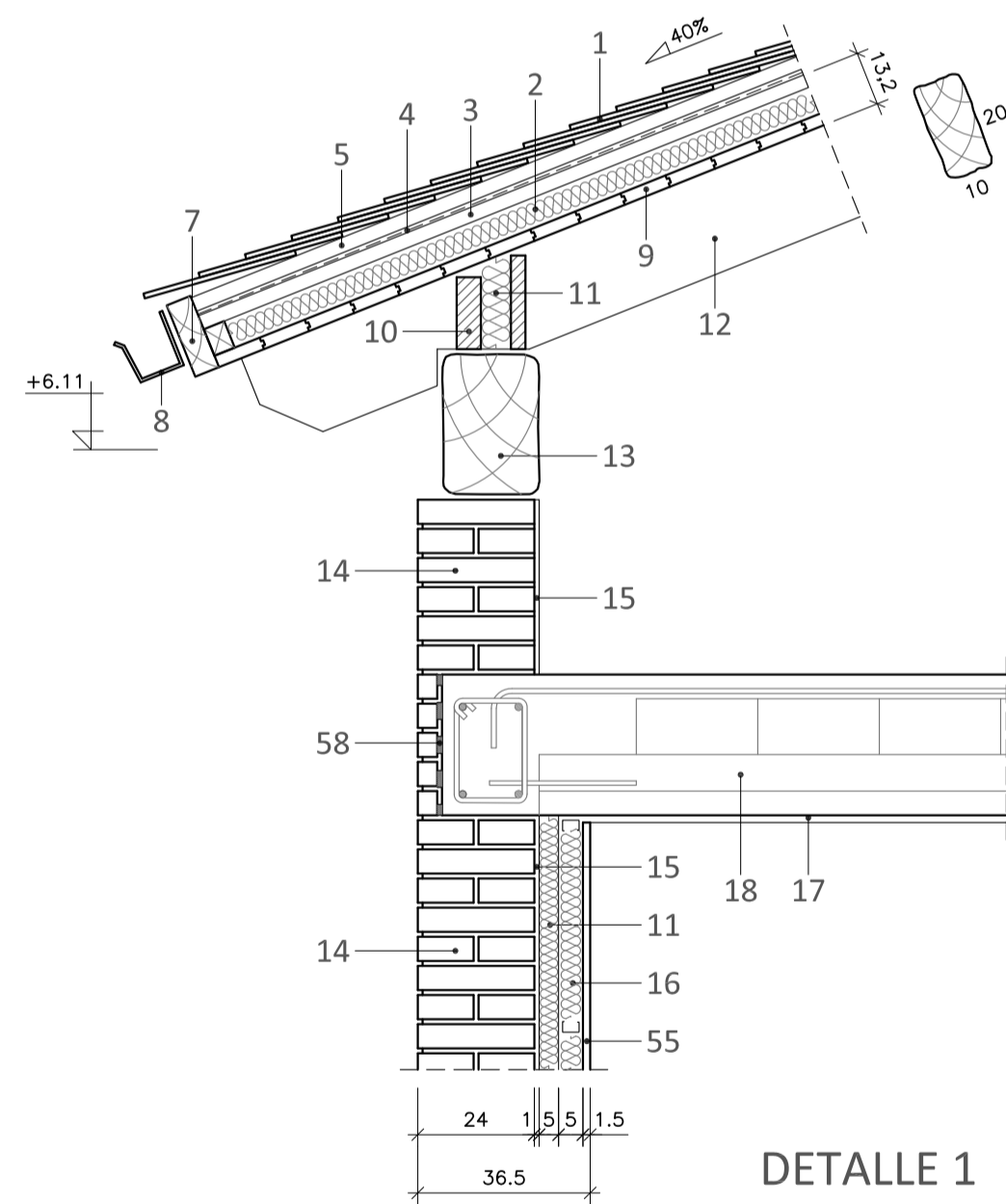

DETALLE 1

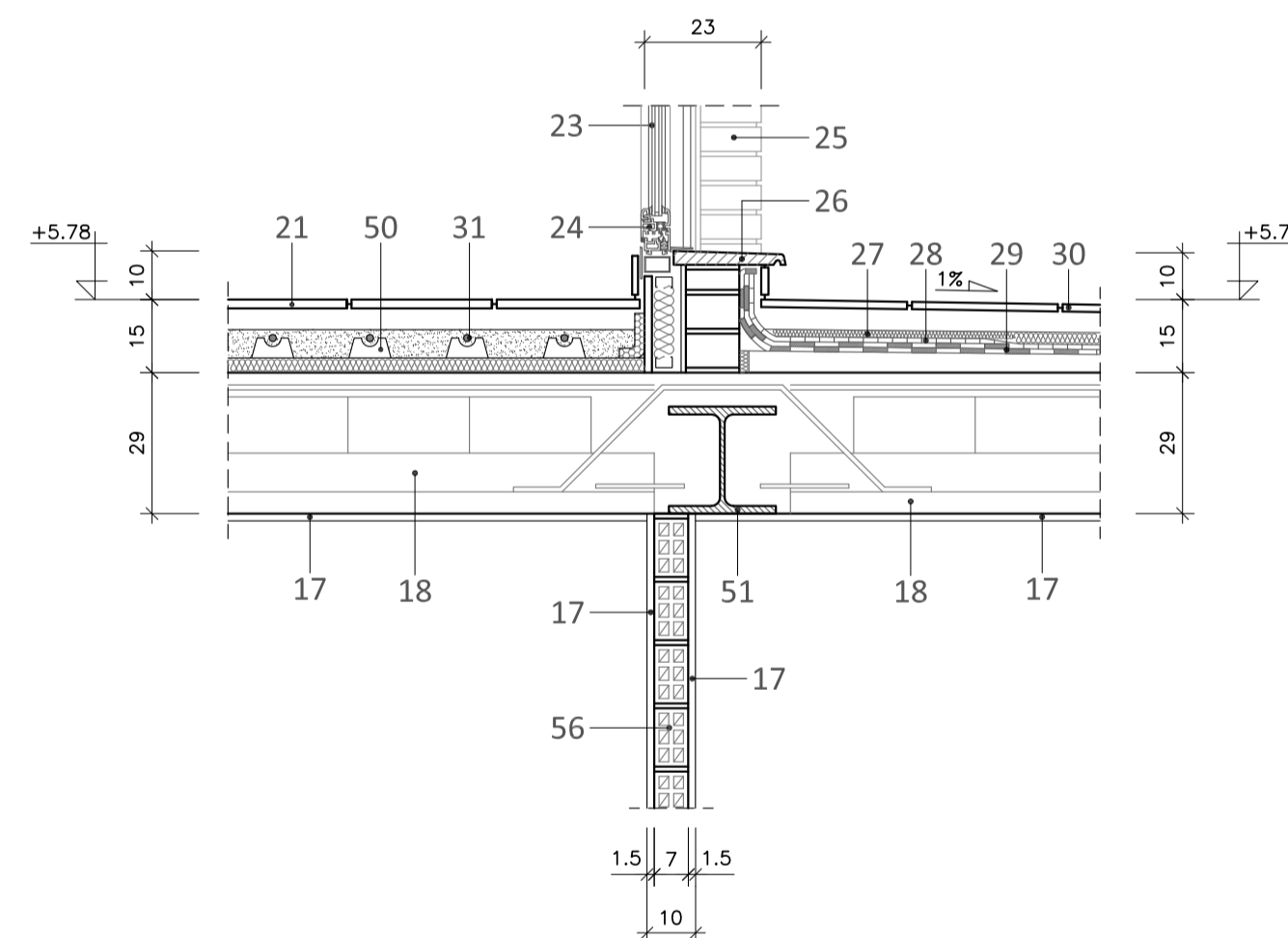

DETALLE 3

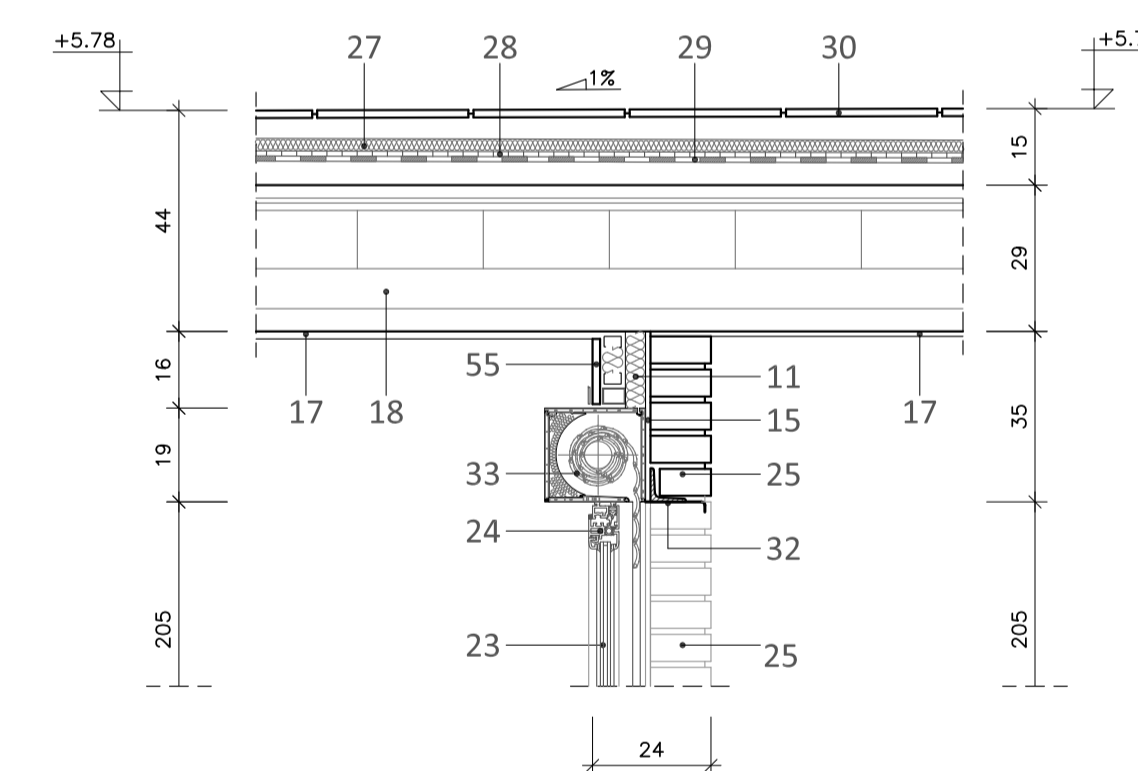

DETALLE 4

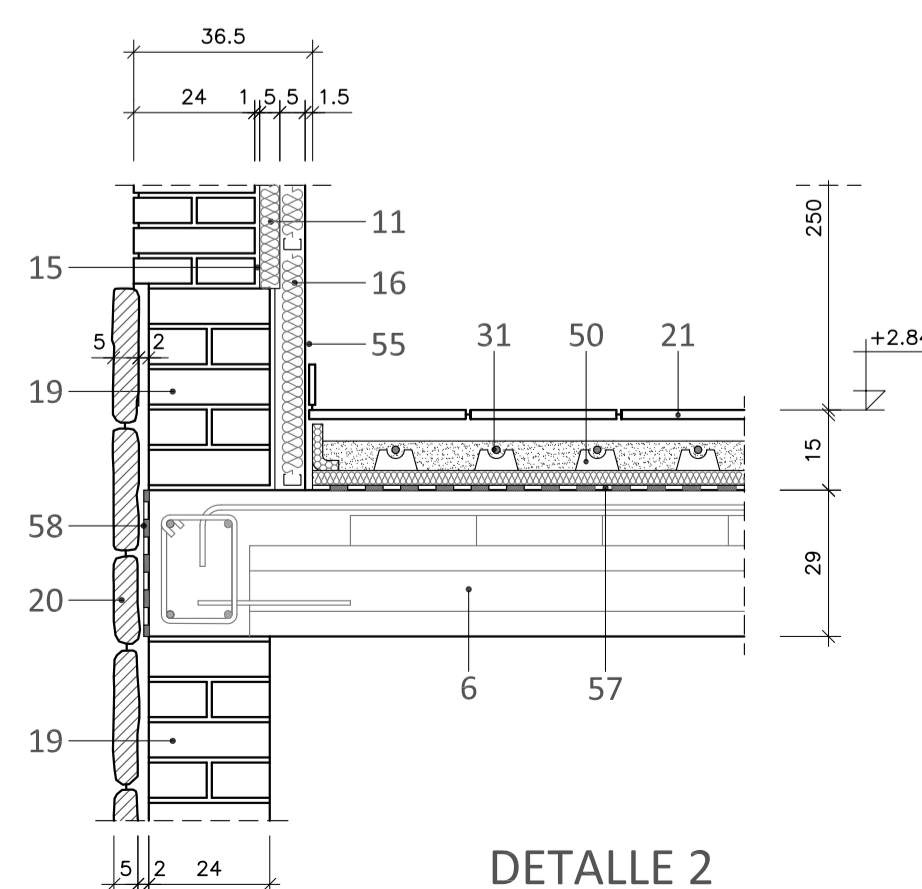

DETALLE 2

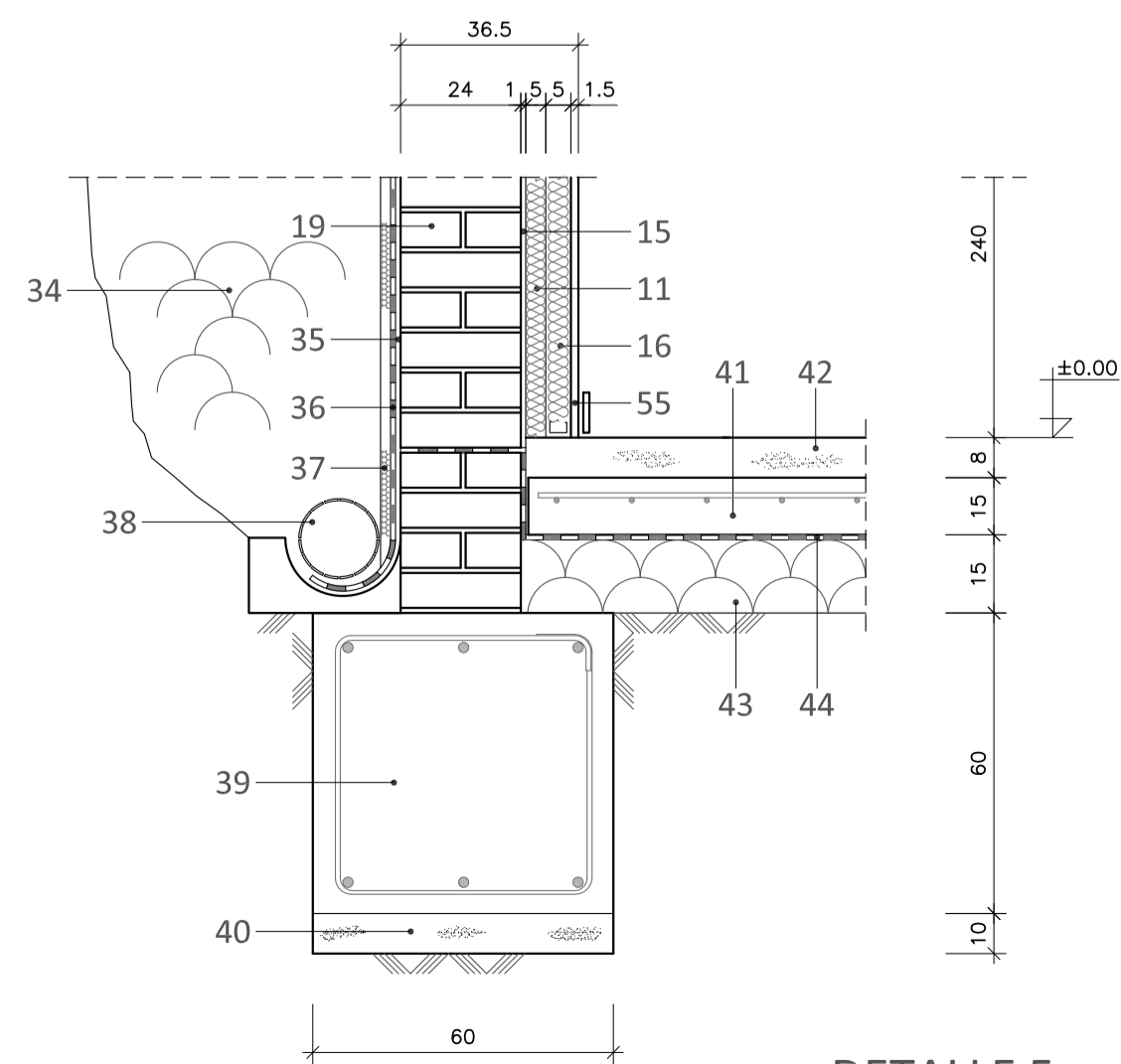

DETALLE 5

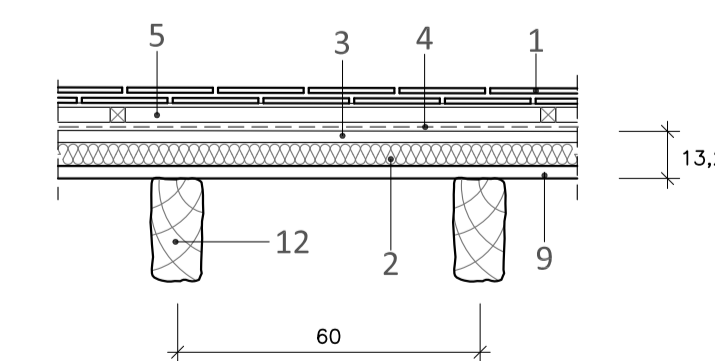

DETALLE 7

Proyecto Básico y de Ejecución de
8 VIVIENDAS UNIFAMILIARES AISLADAS

SITUACIÓN:
C/ SAN PABLO Nº 8 a Nº 22, PARCELAS 9 a 16 UA-19
MIRAFLORES DE LA SIERRA, MADRID

PROPIEDAD:
PROCOMISA

AUTORES DEL PROYECTO:
D.V.G.
DEL VALLE & GÓMEZ SL. ANA DEL VALLE SANTOS
ARQUITECTO COL. 8808 COAM. ESTUDIO: C/ FRAILES, 2, 28770-COLMENAR VIEJO-MADRID-TF: 919452008 estudio@procomisa.com

PLANO:
Nº **10** SECCIONES Y DETALLES CONSTRUCTIVOS VIVIENDA TIPO A

ESCALA:
1/50
1/15

FECHA: DICIEMBRE 2022 PROYECTO: 15 - 2022 REV.: 01 OCTUBRE 2023

Este documento es propiedad de PROCOMISA S.L. y está protegido por la Ley de Propiedad Intelectual. No se permite su reproducción, distribución o uso no autorizado sin el consentimiento escrito de PROCOMISA S.L. Toda infracción será perseguida legalmente.

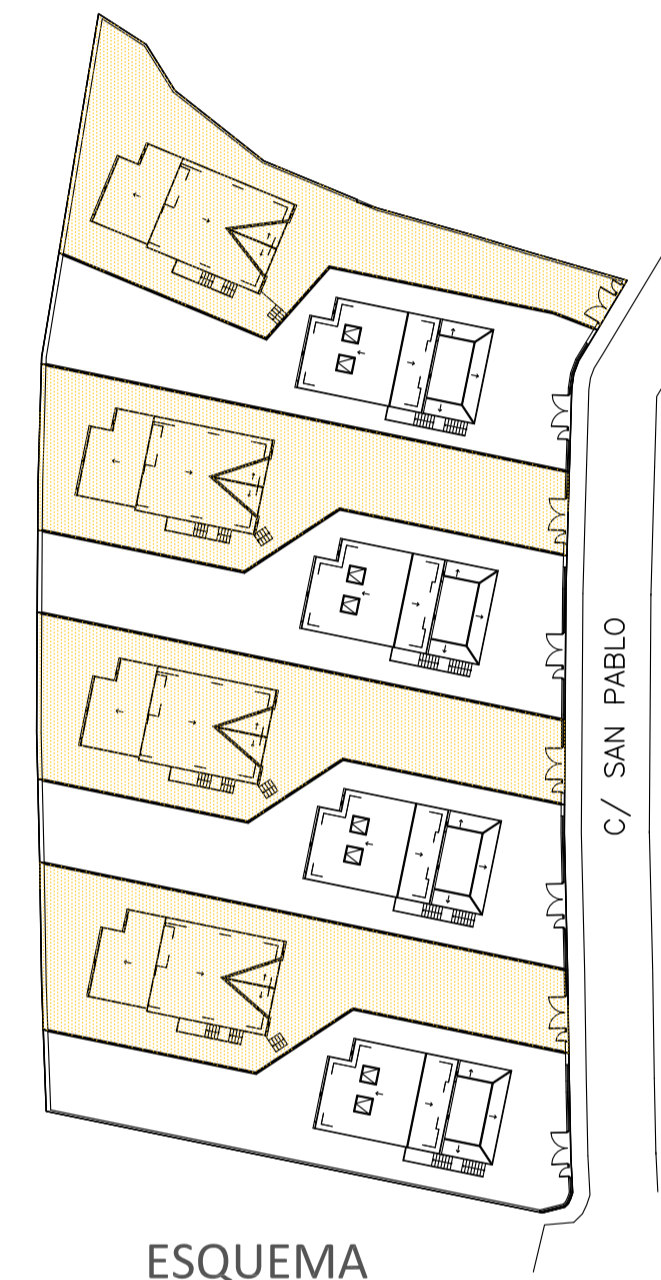
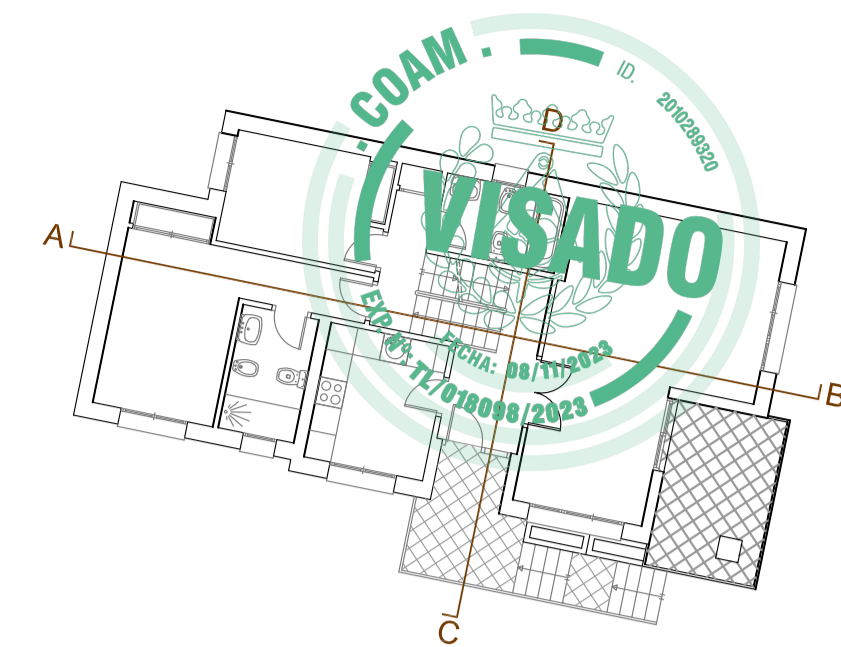
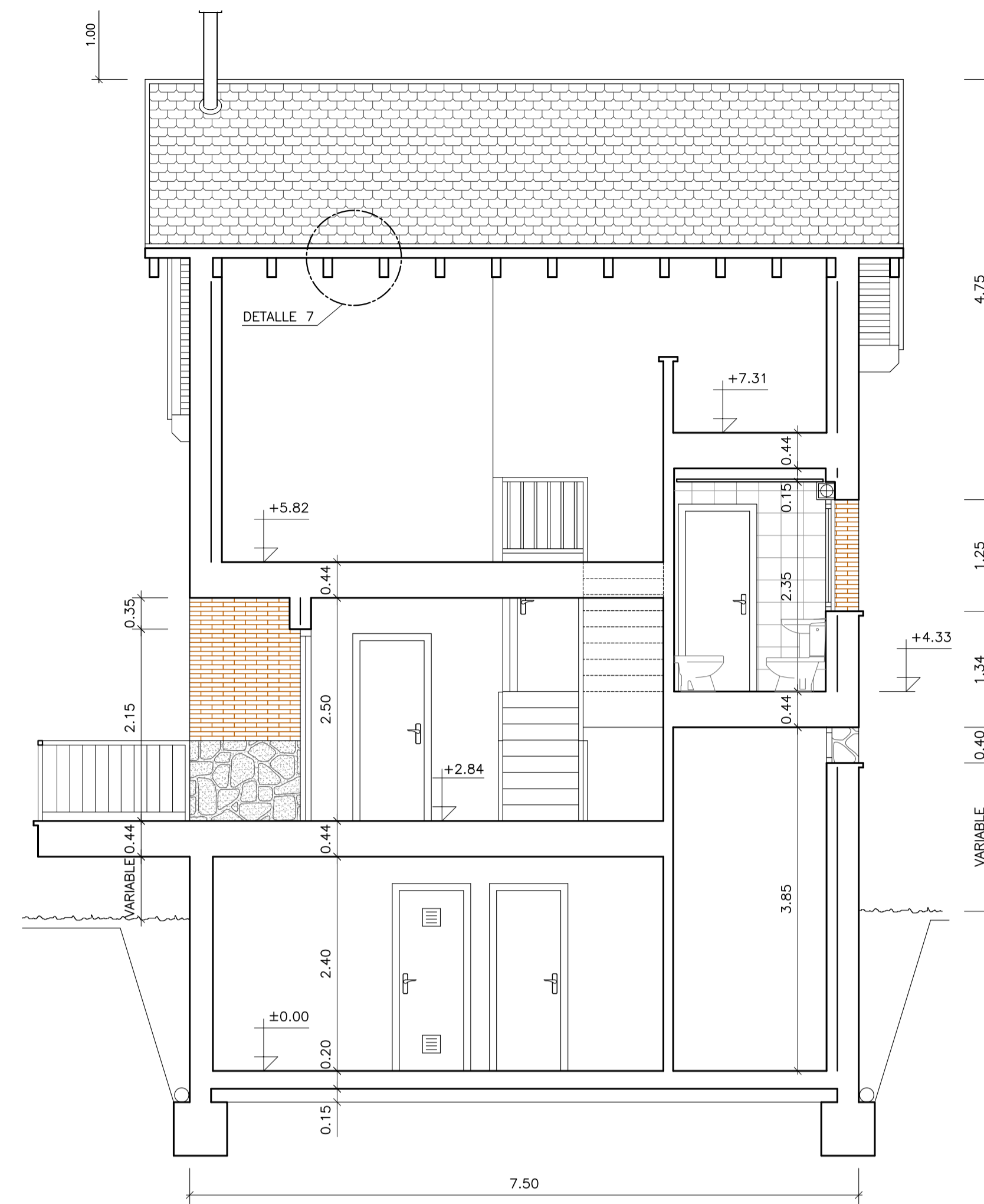
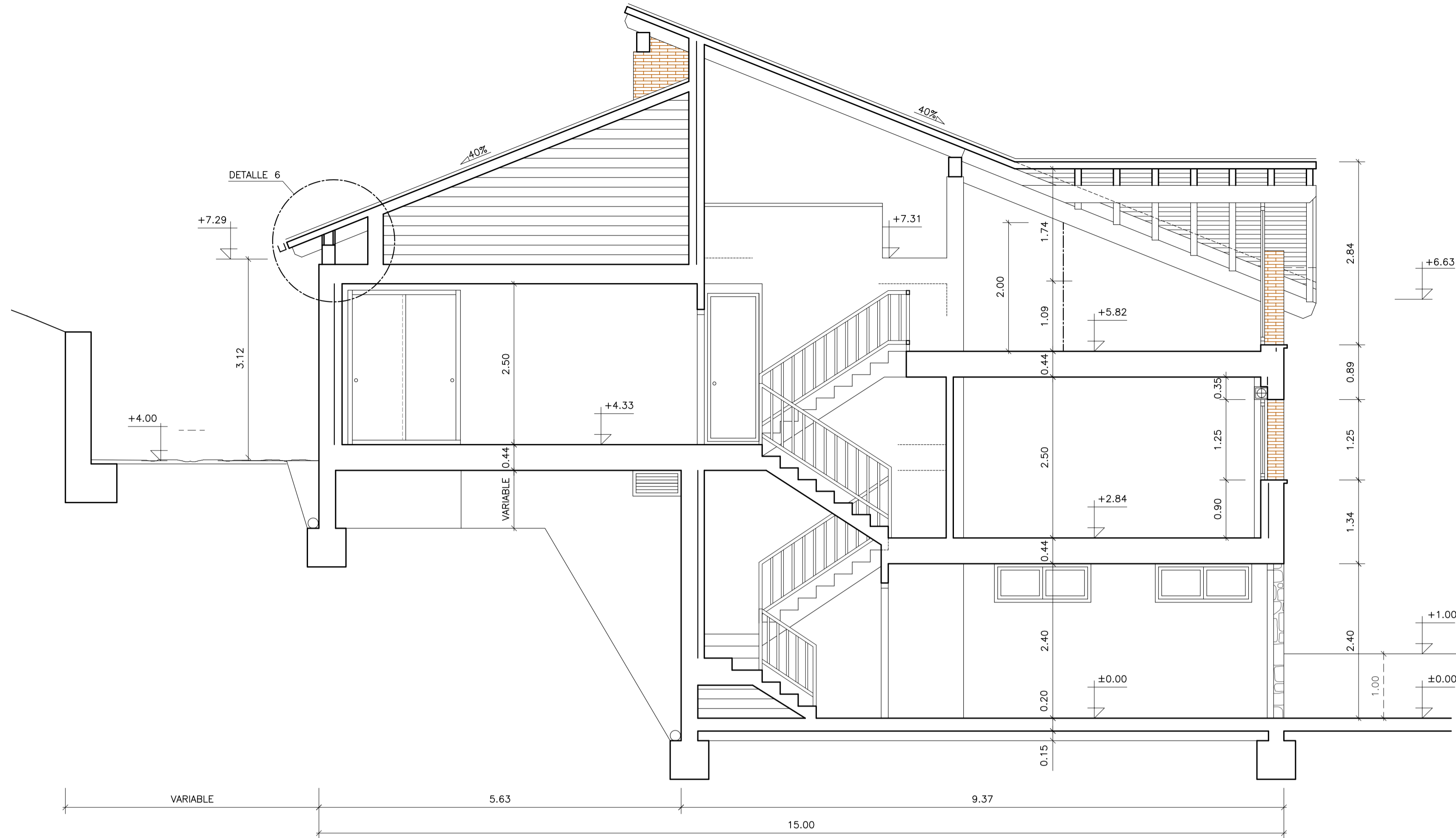

LEYENDA	
1.-	COBERTURA DE PIZARRA EN PLACA DE 27x18cm. CLAVADA TRIPLE SOLAPE, S/ TABLERO HIDROFUGO 19 MM.
2.-	AISLAMIENTO TERMICO DE POLIESTIRENO EXTRUIDO ALTA DENSIDAD DE 10 cm. DE ESPESOR
3.-	TABLERO AGLOMERADO HIDROFUGO DE 19 MM DE ESPESOR
4.-	BARRERA DE VAPOR DE LAMINA DE POLIETILENO CONTINUA
5.-	RASTREL DE MADERA DE PINO 3x3 cm. CLAVADO
6.-	FORJADO DE CANTO 24+5 cm. HA-25 Y B-500-S VIGUETA AUTORRESISTENTE DE HORMIGON Y BOVEDILLA CERAMICA
7.-	LISTON DE MADERA PARA REMATE EN ALERO Y TABLONCILLO DE REMATE DE 15x5 cm. EN PINO
8.-	CANALON DE SECCION 12x12 cm. EN CHAPA DE ACERO LACADA COLOR NEGRO
9.-	ENTABLADO MACHIHEMBADO DE MADERA DE PINO DE 1,3x8cm. DE SECCION
10.-	TABLONCILLO DE MADERA DE PINO DE 15x5 cm.
11.-	AISLAMIENTO TERMICO DE LANA DE ROCA SEMIRIGIDA DE 50mm DE ESPESOR
12.-	PAR DE MADERA DE PINO DE SECCION 10x20cm.
13.-	VIGA DE MADERA DE PINO DE SECCION 20x30cm.
14.-	FABRICA DE LADRILLO MACIZO VISTO DE 1 PIE SENTADO CON M.C. 1/6
15.-	ENFOSCADO DE TRASDOS CON MORTERO DE CEMENTO 1:3 APLICADO A LLANA EN CAMARA
16.-	AISLAMIENTO TERMICO DE LANA DE ROCA SEMIRIGIDA DE 50mm DE ESPESOR CON PAPEL KRAFT
17.-	TENDIDO Y ENLUCIDO DE YESO NEGRO Y BLANCO, EN PARAMENTOS HORIZONTALES Y VERTICALES
18.-	FORJADO DE CANTO 24+5 cm. HA-25 Y B-500-S SEMIVIGUETA DE HORMIGON Y BOVEDILLA CERAMICA
19.-	FABRICA DE LADRILLO MACIZO TOSCO DE 1 PIE DE ESPESOR SENTADO CON M.C. 1/6
20.-	CHAPADO DE PIEDRA DE MUSGO DE 5 cm. DE ESPESOR SENTADO CON M.C. 1/4
21.-	SOLADO DE PLAQUETA PORCELANICA S/SOLERA MAESTREDA COLOCADO CON CEMENTO COLA.
22.-	RELLENO CON MORTERO DE ARIDO LIGERO INERTE TIPO "ARLITA"
23.-	DOBLE ACRISTALAMIENTO TIPO "CLIMALIT" DE 4-12-4 mm. DE ESPESOR
24.-	CARPINTERIA ABATIBLE DE PERFIL DE ALUMINIO LACADO EN COLOR BLANCO
25.-	FABRICA DE LADRILLO MACIZO VISTO DE 1/2 PIE SENTADO CON M.C. 1/6
26.-	PEANA DE HORMIGON POLIMERICO CON GOTERON ANCHO 25cm.
27.-	PLANCHA DE POLIESTIRENO EXTRUIDO ALTA DENSIDAD DE ESPESOR 3 cm. + AISLAMIENTO ULTRAFINO 8 MM
28.-	FILTRO GEOTEXTIL FILTRANTE DE 150 g/m
29.-	IMPERMEABILIZACION DE LAMINA DE CAUCHO-BUTILO DE 1,2 mm. SOBRE PENDIENTES
30.-	SOLADO DE BALDOSA DE FERROGRES ANTIDESLIZANTE SENTADO CON M.C. 1/6 FORMATO 20x20 cm.
31.-	TUBO DE POLIETILENO RETICULADO Ø16x2 mm EN DISTRIBUCION DE SUELO RADIANTE
32.-	CARGADERO METALICO DE PNL-70 + CHAPA METALICA DE ANCHO 12 cm. Y 2 mm. DE ESPESOR
33.-	CAPITALIZADO MONOBLOCK DE PVC CON PERSIANA DE LAMA 33 mm. DE PVC Y MECANISMO
34.-	RELLENO FILTRANTE DE PIEDRA PARTIDA DE GRANULOMETRIA 20-40 mm.
35.-	ENFOSCADO DE TRASDOS CON MORTERO DE CEMENTO 1:3 APLICADO A LLANA
36.-	IMPERMEABILIZACION DE LAMINA ASFALTICA ADHERIDA (LO-40-FP) SOBRE BARRERA DE VAPOR
37.-	LAMINA DE PVC RIGIDO ALVEOLADO TIPO "DRENTEX"
38.-	TUBO POROSO DE DRENAJE Ø160 SOBRE CANALETA DE HORMIGON CON PENDIENTE 1%
39.-	ZANJA DE CIMENTACION HA-25. ARMADA CON 3+3ø12 Y ESTRIBOS ø8 CADA 25 cm.
40.-	BASE DE HORMIGON DE LIMPIEZA DE 10 cm. DE ESPESOR HM-20
41.-	SOLERA DE HORMIGON HM-20 DE 15 cm. DE ESPESOR ARMADA CON MALLAZO 15x15x5 cm.
42.-	SOLERA DE HORMIGON PULIDO HM-20 DE 8 cm. DE ESPESOR ARMADA CON FIBRAS DE POLIPROPILENO
43.-	BASE DE ENCACHADO DE PIEDRA DE GRANULOMETRIA 40-80 mm. Y 15 cm. DE ESPESOR
44.-	LAMINA SEPARADORA DE POLIETILENO EN BARRERA ANTIHUMEDAD
45.-	FABRICA DE LADRILLO HUECO DOBLE DE 1 PIE SENTADO CON M.C. 1/6
46.-	PLACA DE ESCAYOLA MACHIHEMBADA DE 63x63x6 cm. Y RECIBIDA
47.-	ALICATADO DE ZOCALO DE AZULEJO BLANCO 20x20 SENTADO CON M.C. 1/6
48.-	TABICON PALOMERO DE LADRILLO HUECO DOBLE SENTADO CON M.C. 1/6
49.-	AISLAMIENTO TERMICO DE MANTA DE FIBRA DE VIDRIO DE 80 mm DE ESPESOR
50.-	AISLAMIENTO DE PLANCHA DE POLIESTIRENO EXTRUIDO DE 35 mm. CON ANCLAJE PARA SUELO RADIANTE
51.-	PERFIL METALICO HEB
52.-	VALLA ELECTROSOLDADA SOBRE BASTIDOR METALICO
53.-	PILAR METALICO 2 UPN 100
54.-	PUERTA ABATIBLE DE CHAPA METALICA DE CUARTERONES
55.-	PLACA DE YESO LAMINADO DE 15mm DE ESPESOR SOBRE ESTRUCTURA ACERO GALVANIZADO
56.-	FABRICA DE LADRILLO HUECO DOBLE DE TABICON, SENTADA CON M.C. M-7,5
57.-	LÁMINA DE BETÓN ADITIVADO LA-30-AL CON ARMADURA DE ALUMINIO e=2 mm EN BARRERA AL RADÓN.
58.-	AISLAMIENTO TERMICO ULTRAFINO DE POLIETILENO 8 MM PARA ROTURA DE PUENTE TERMICO EN CANTO DE FORJADO

SECCION A-B
VIVIENDA TIPO B

SECCIÓN C-D
VIVIENDA TIPO B

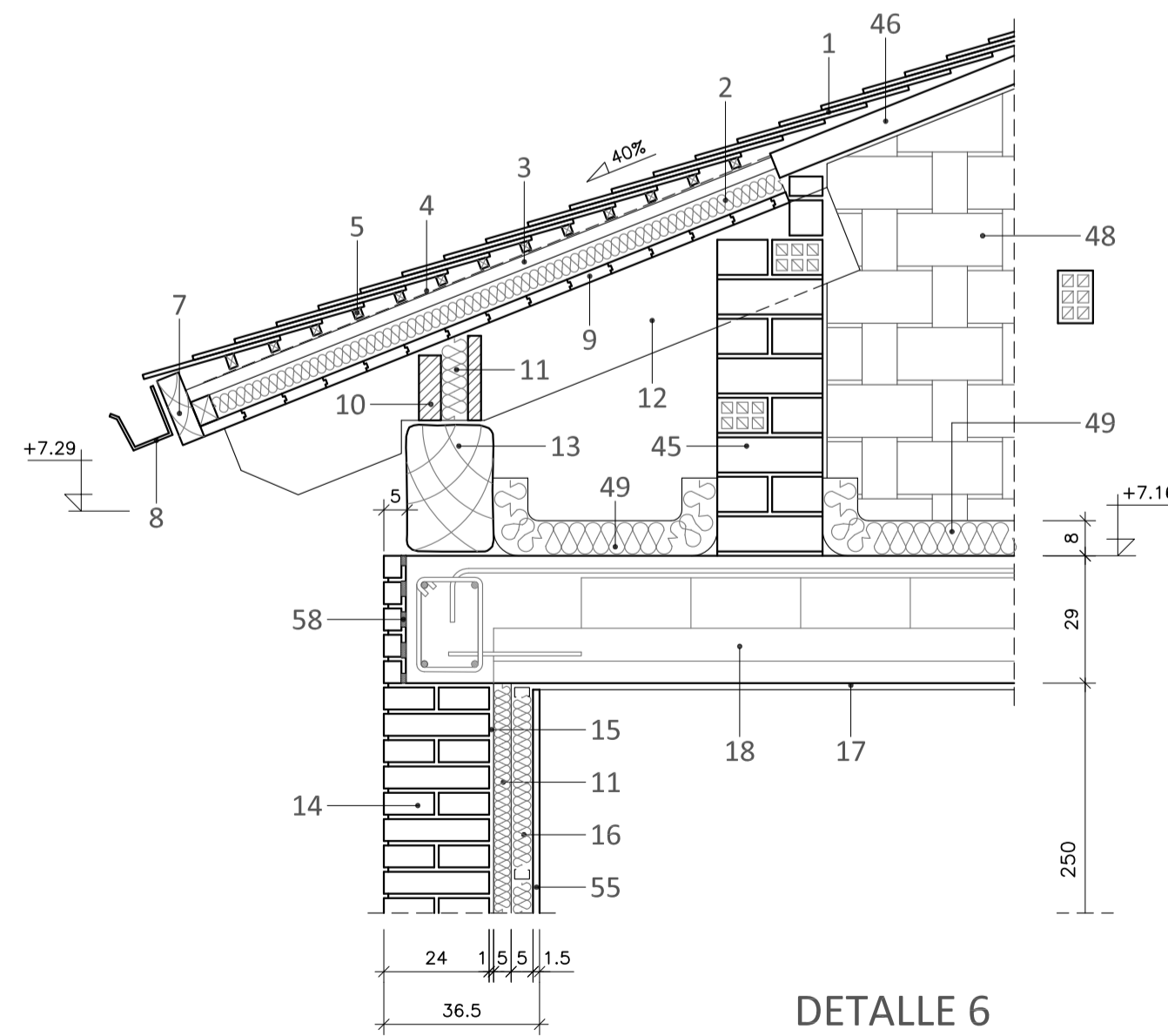

DETALLE 6

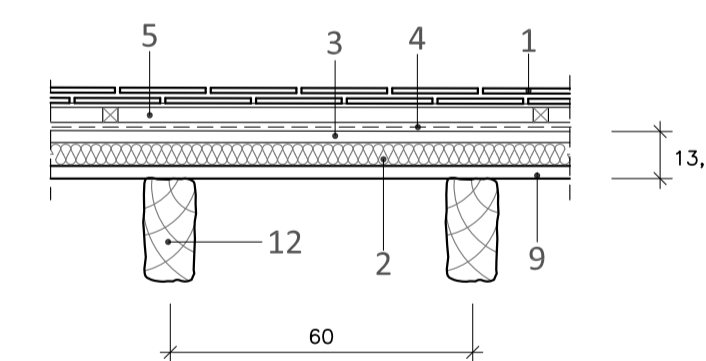

DETALLE 7

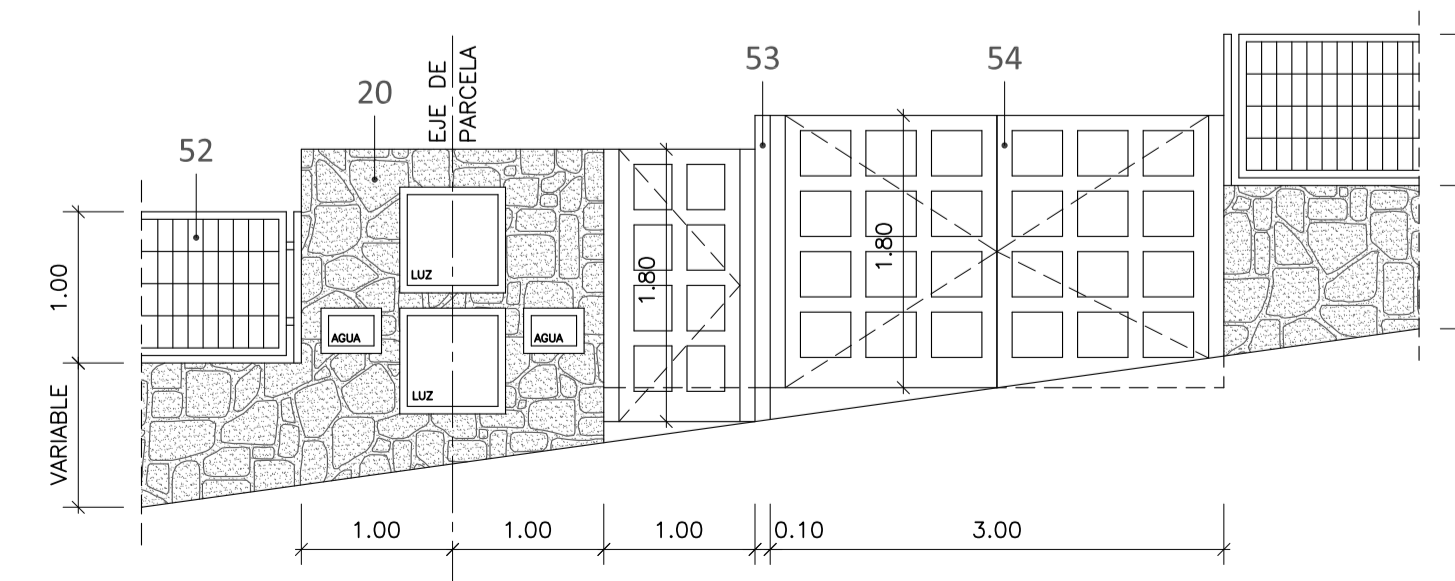

DETALLE DE CERRAMIENTO DE PARCELA

Proyecto Básico y de Ejecución de
8 VIVIENDAS UNIFAMILIARES AISLADAS

SITUACIÓN:
C/ SAN PABLO Nº 8 a Nº 22, PARCELAS 9 a 16 UA-19
MIRAFLORES DE LA SIERRA, MADRID

PROPIEDAD:
PROCOMISA

AUTORES DEL PROYECTO:
D.V.G. DEL VALLE & GÓMEZ SL. ANA DEL VALLE SANTOS
ARQUITECTO COL. 8808 COAM

ESTUDIO: C/ FRAILES, 2, 28770-COLMENARES DEL VALLE-MADRID-TLF: 919452008 estudio@procomisa.com

PLANO:
Nº **11** SECCIONES Y DETALLES CONSTRUCTIVOS VIVIENDA TIPO B

ESCALA:
1/50
1/15

FECHA: DICIEMBRE 2022 PROYECTO: 15 - 2022 REV.: 01 OCTUBRE 2023

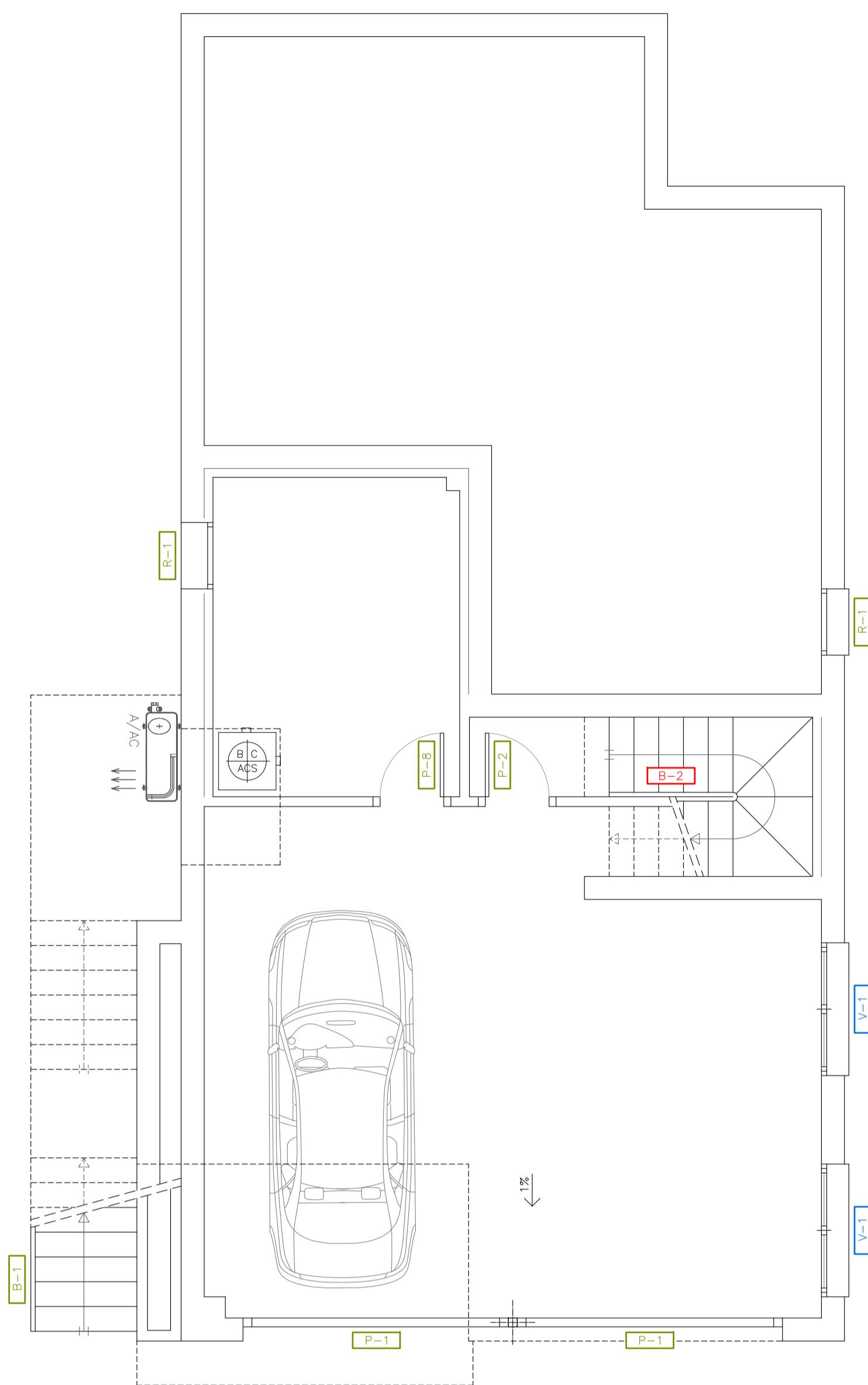

PLANTA SEMISÓTANO
VIVIENDA TIPO A

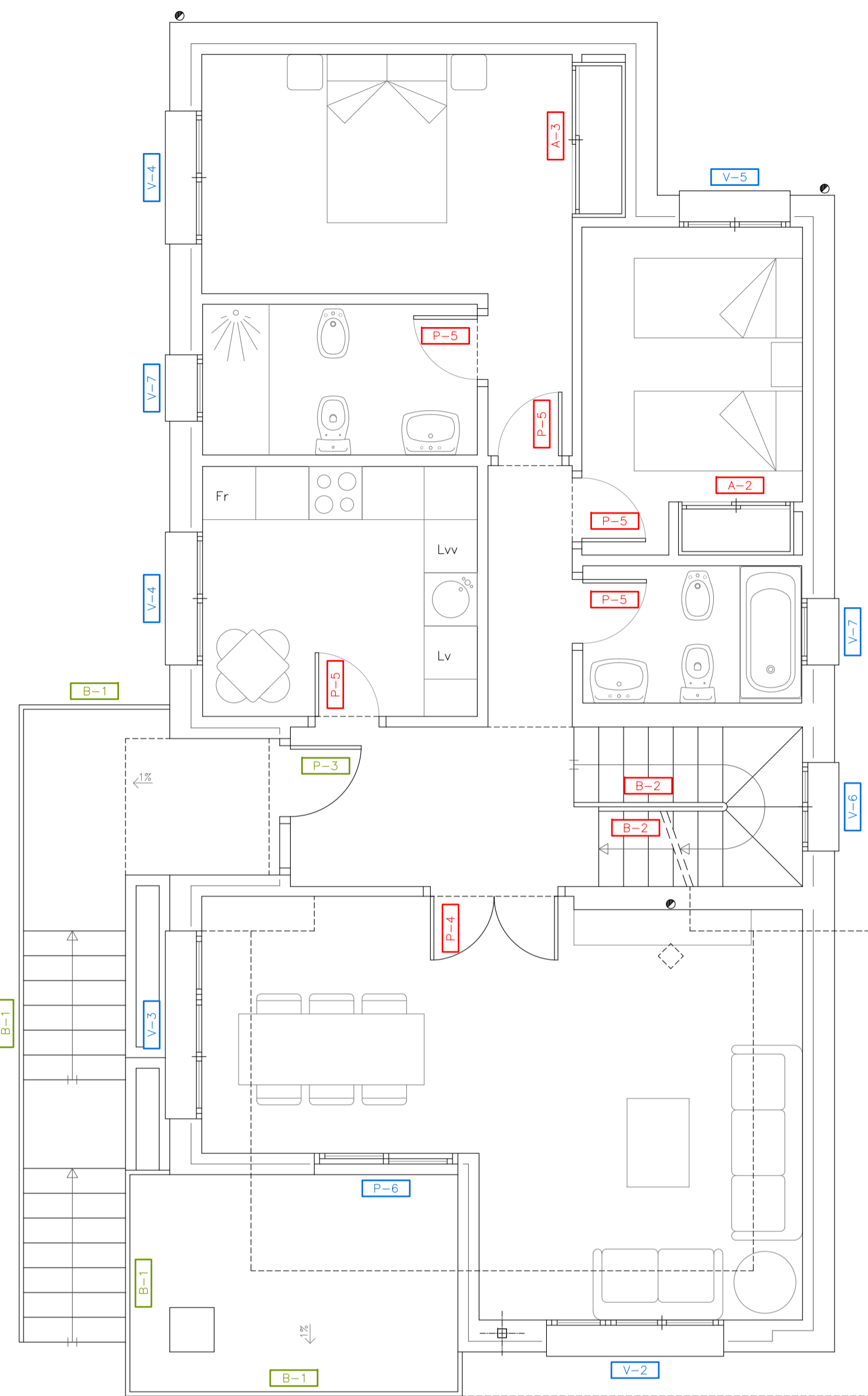

PLANTA BAJA
VIVIENDA TIPO A

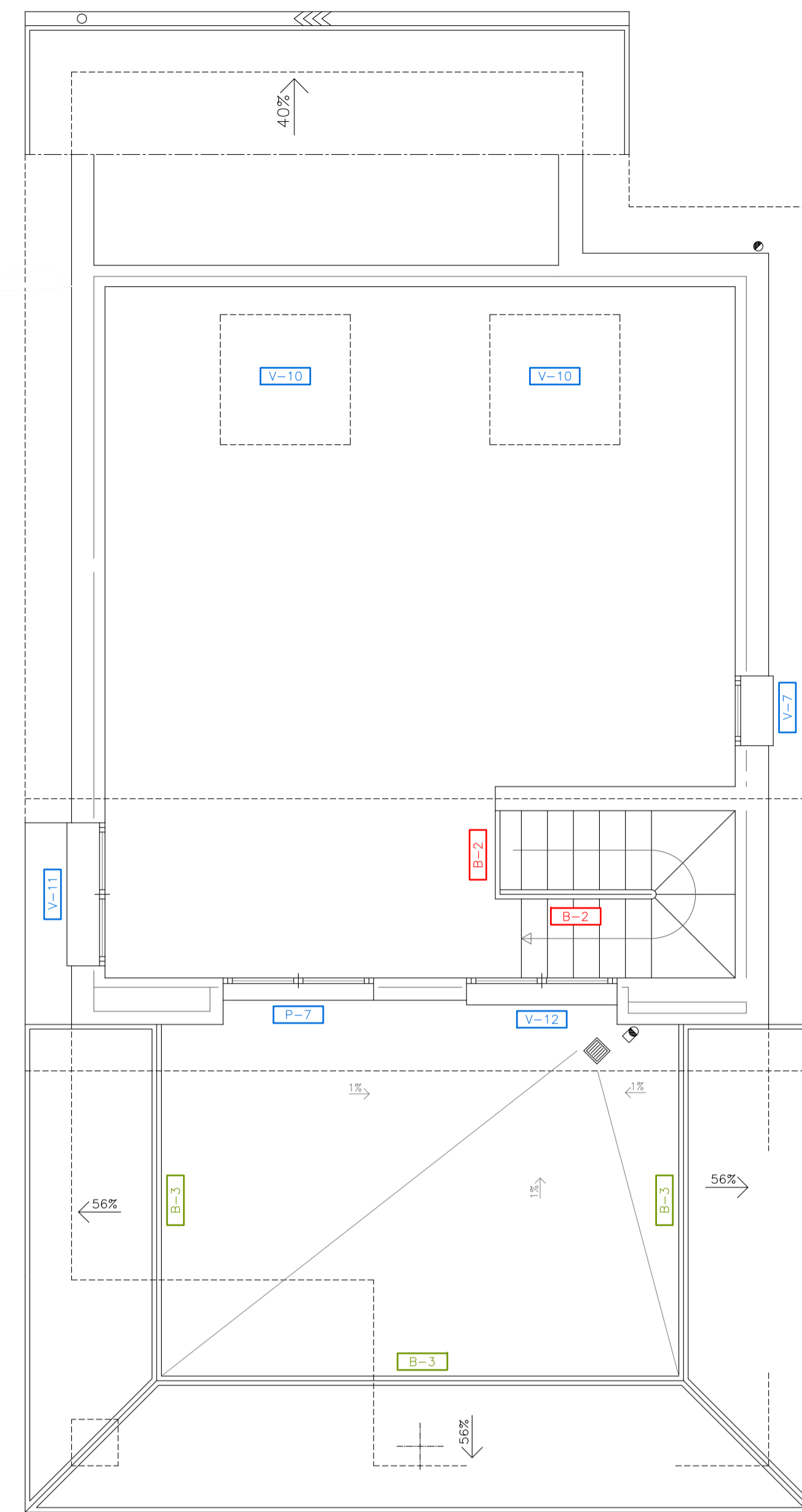

PLANTA ÁTICO
VIVIENDA TIPO A

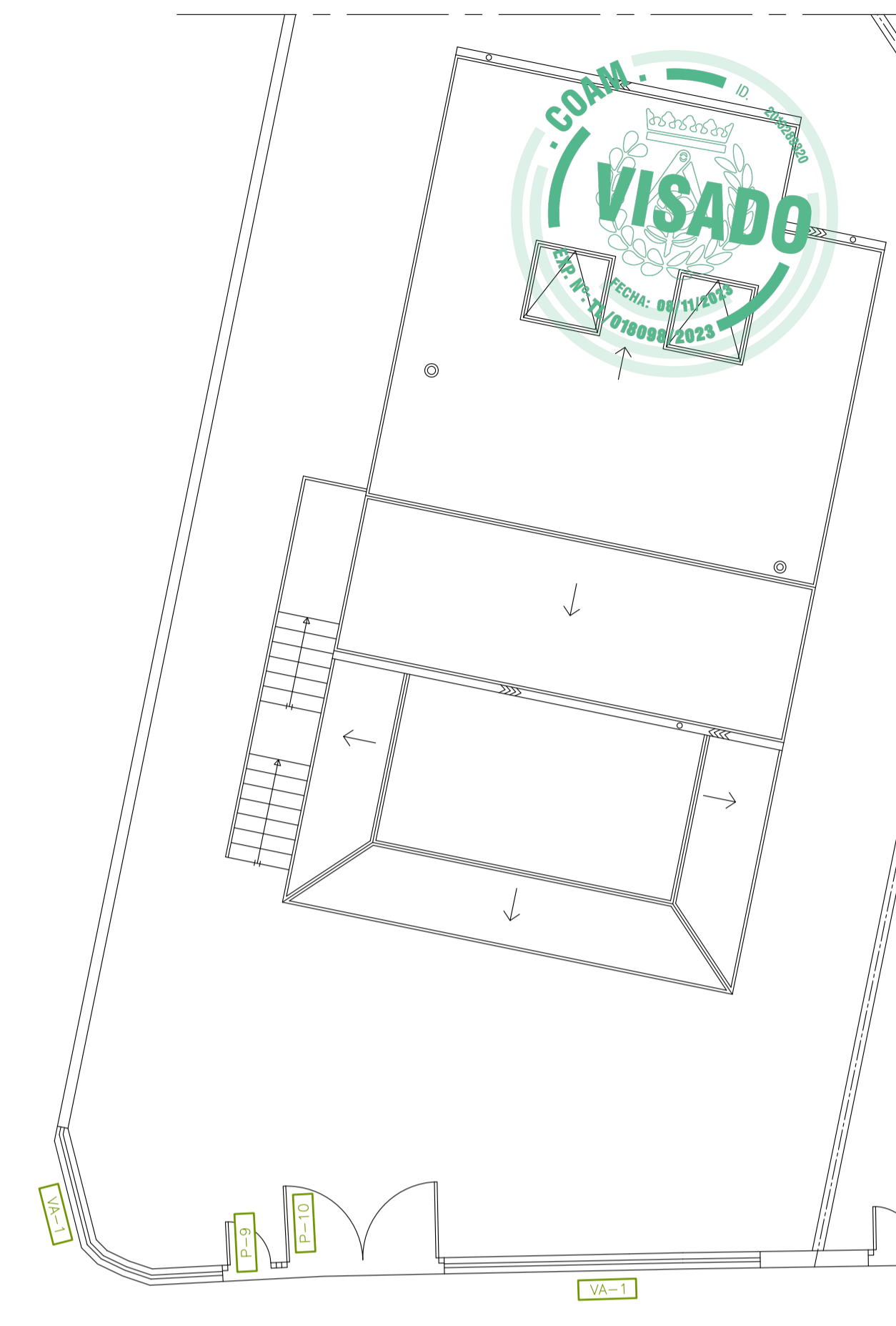

ACCESO
VIVIENDA TIPO A

CARPINTERÍA DE PVC

CARACTERÍSTICAS:

- PERFILERÍA PVC: COLOR EXTERIOR E INTERIOR BLANCO
- CAPITALZADO DE PVC Y PERSIANA DE ALUMINIO COLOR BLANCO
- SISTEMA DE MICROVENTILACIÓN INCORPORADO EN LA CARPINTERÍA

PUERTAS:

VENTANAS:

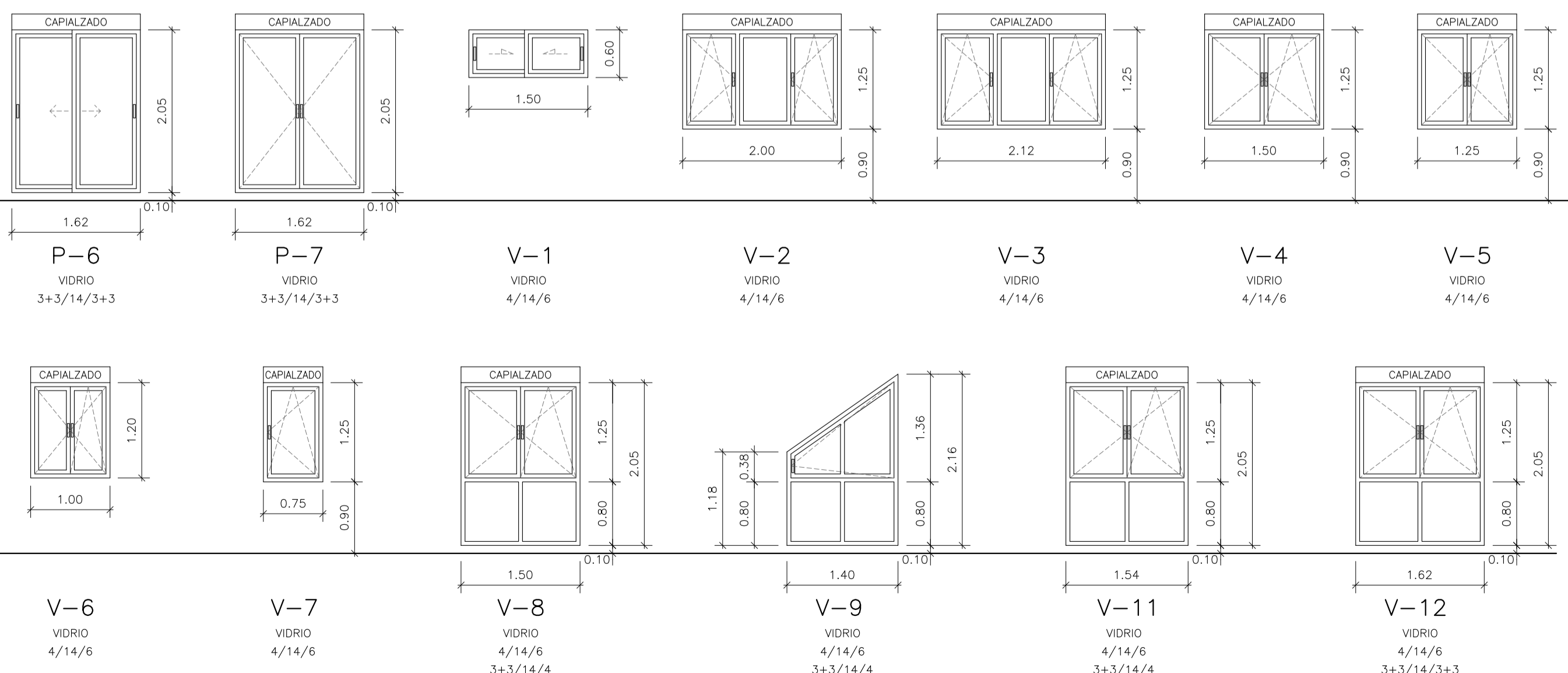

DETALLES DE CARPINTERÍA PVC

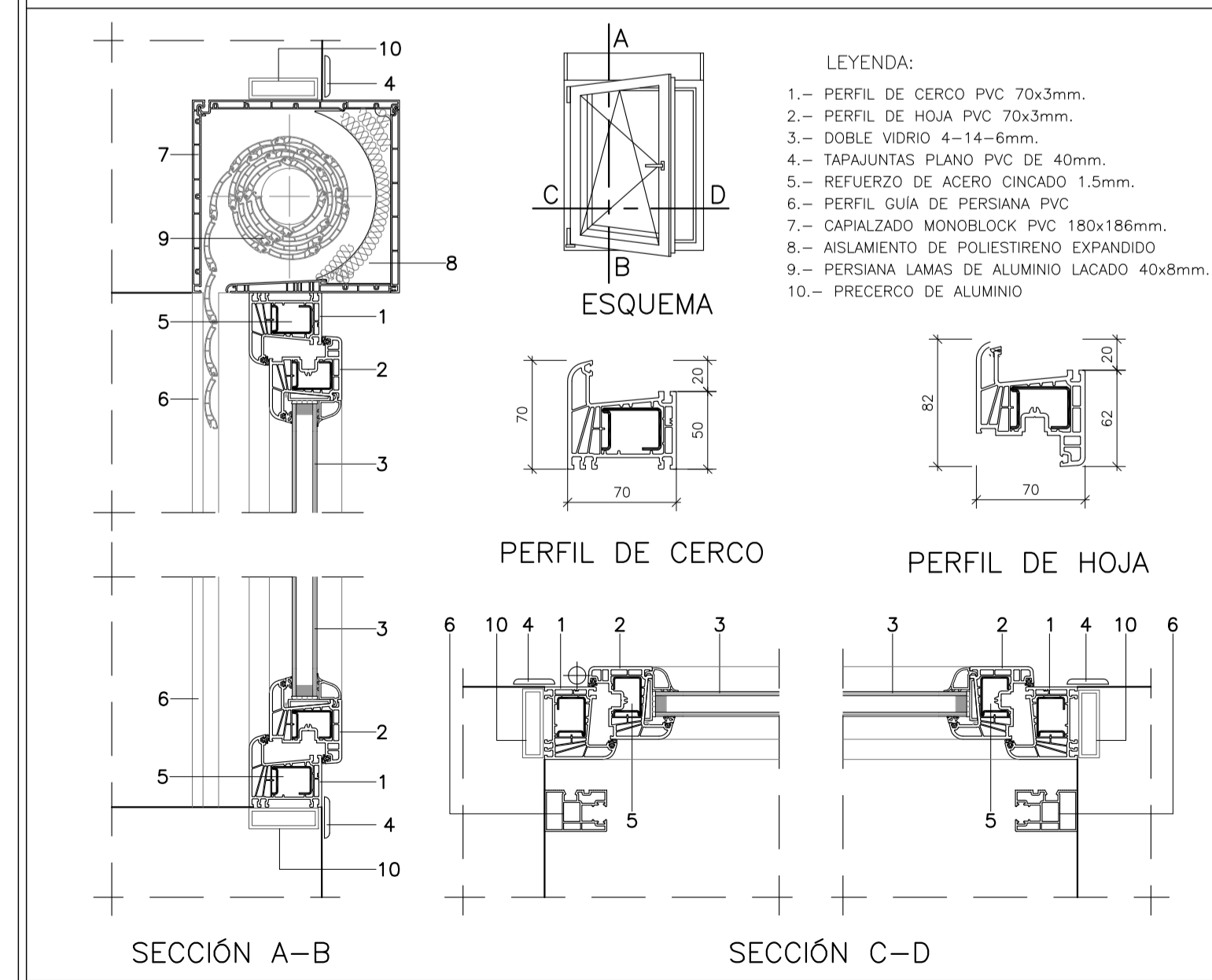

MEMORIA DE CARPINTERÍA DE PVC

TIPO	SEMISÓTANO	BAJA	ÁTICO
P-6		8	
P-7			4
V-1	16		
V-2		8	
V-3		8	
V-4		16	
V-5		8	
V-6		4	
V-7		16	4
V-8			4
V-9			8
V-11			4
V-12			4

Proyecto Básico y de Ejecución de 8 VIVIENDAS UNIFAMILIARES AISLADAS

SITUACIÓN:
C/ SAN PABLO Nº 8 a Nº 22, PARCELAS 9 a 16 UA-19
MIRAFLORES DE LA SIERRA, MADRID

PROPIEDAD:
PROCOMISA

AUTORES DEL PROYECTO:
D.V.G.
DEL VALLE & GÓMEZ SL. ANA DEL VALLE SANTOS
ARQUITECTO COL. 8808 COAM

PLANO:
Nº **24** MEM. CARPINTERÍA
CARPINTERÍA
DE PVC
VIVIENDA TIPO A

ESCALA:
1/50
1/100

FECHA:
DICIEMBRE
2022

PROYECTO:
15 - 2022

REV.: 01
OCTUBRE
2023

Este documento es propiedad de D.V.G. DEL VALLE & GÓMEZ SL. No se permite su reproducción total o parcial sin el consentimiento escrito de D.V.G. DEL VALLE & GÓMEZ SL.

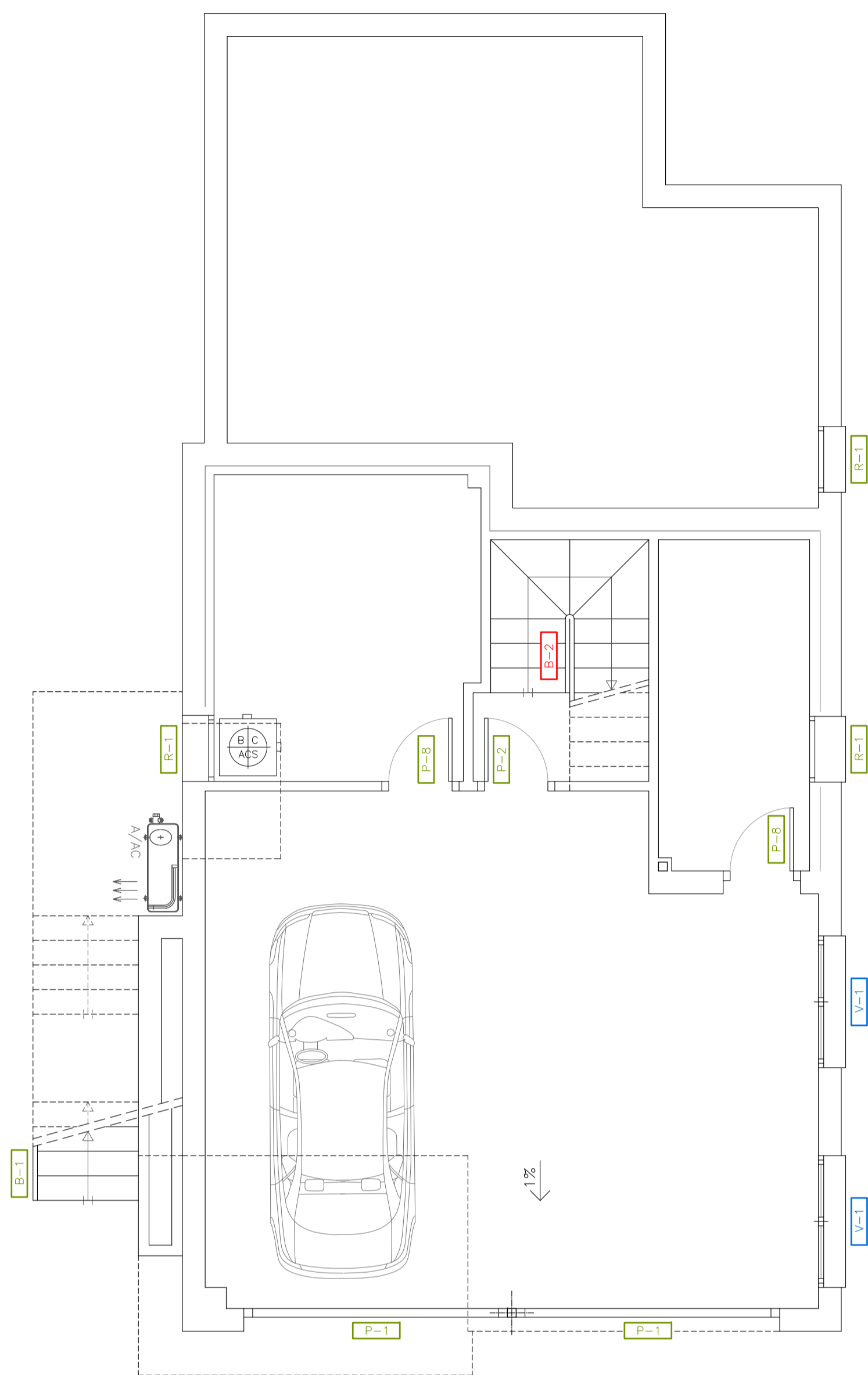

PLANTA SEMISÓTANO
VIVIENDA TIPO B

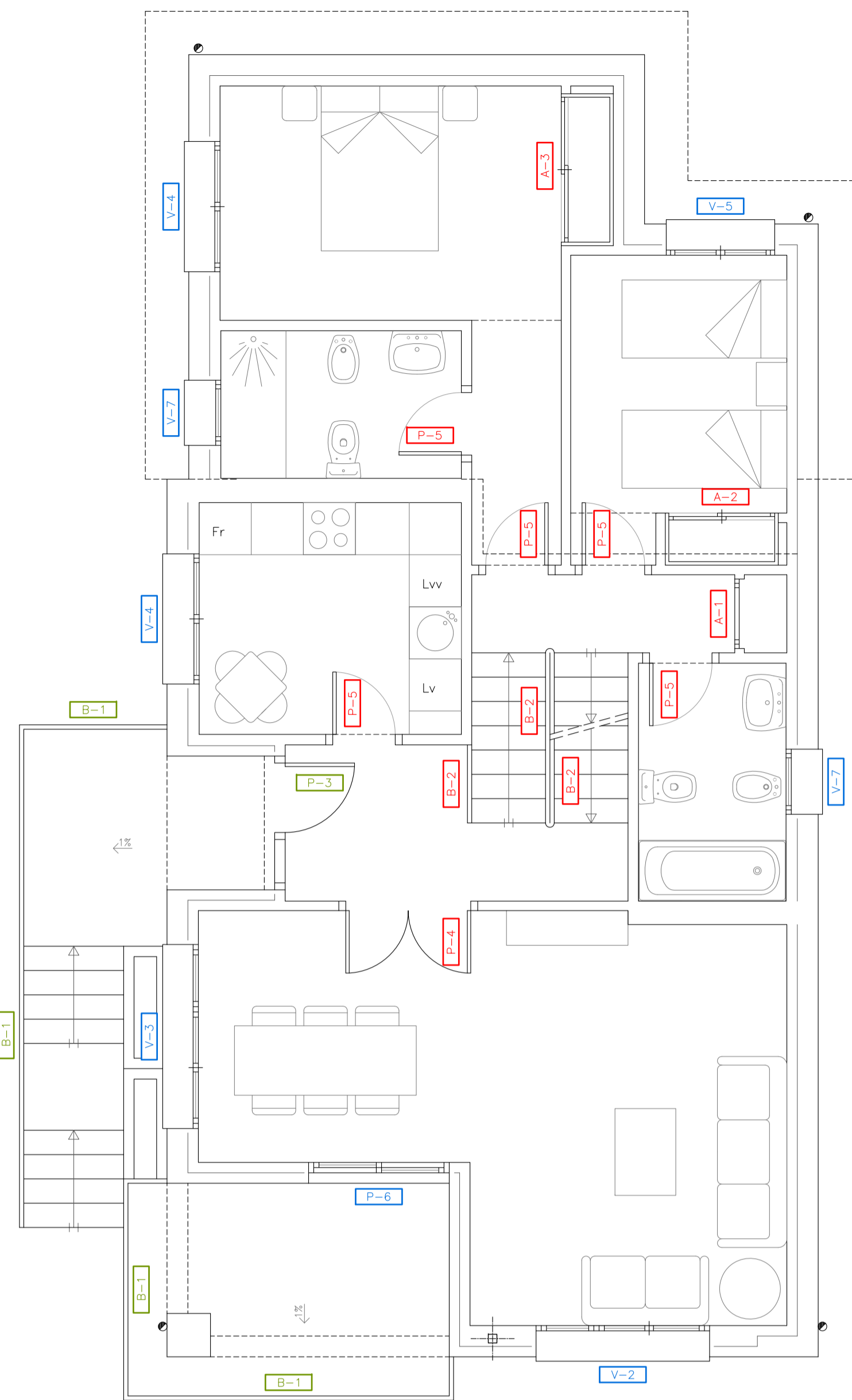

PLANTA BAJA
VIVIENDA TIPO B

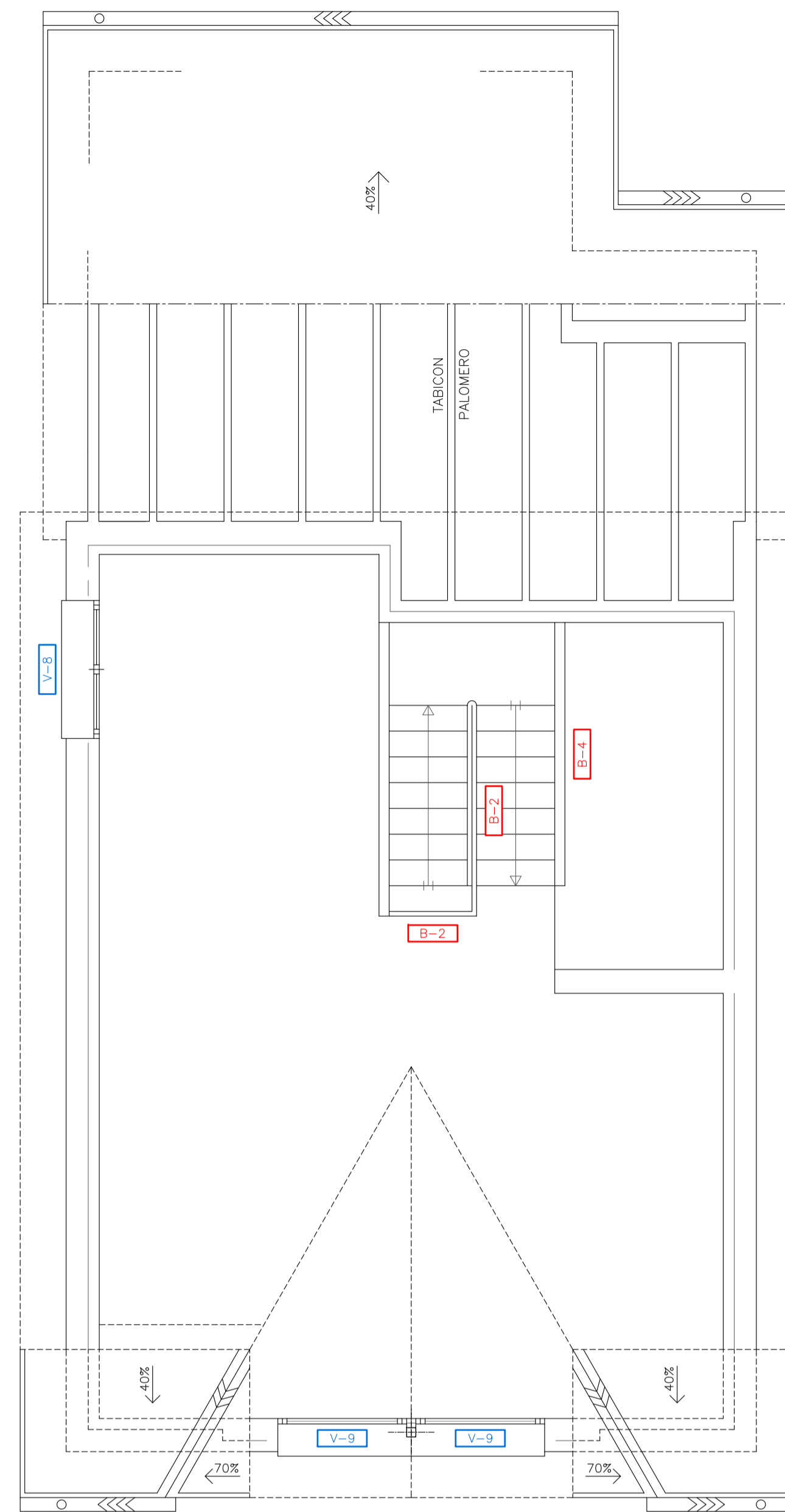

PLANTA ÁTICO
VIVIENDA TIPO B

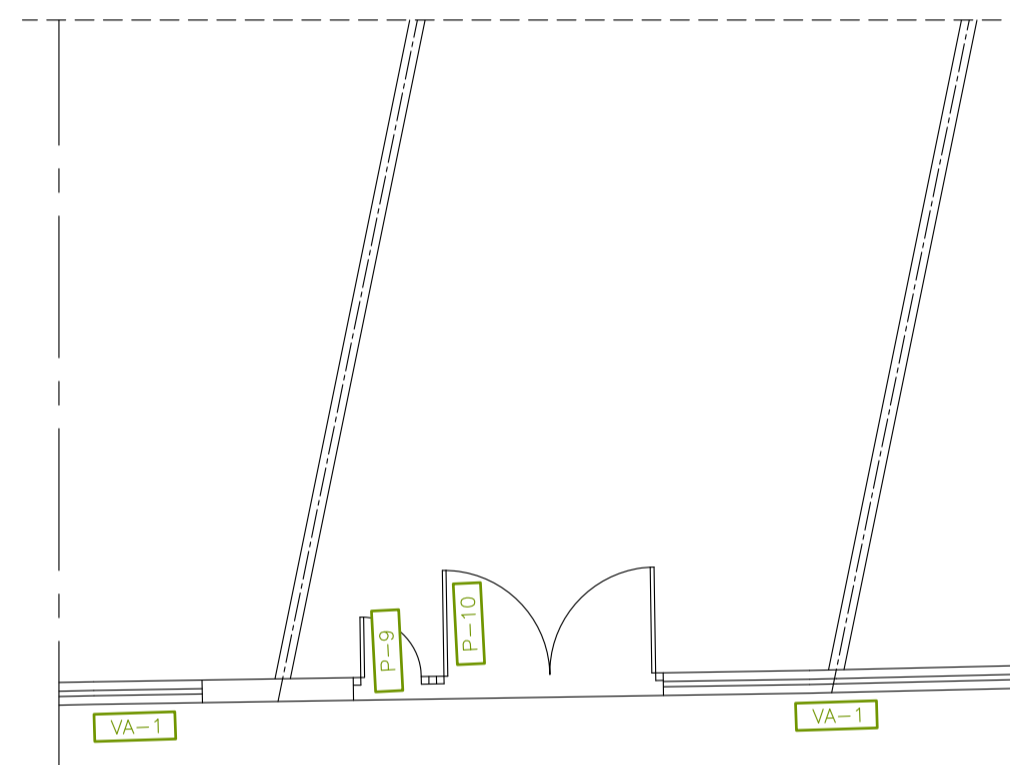
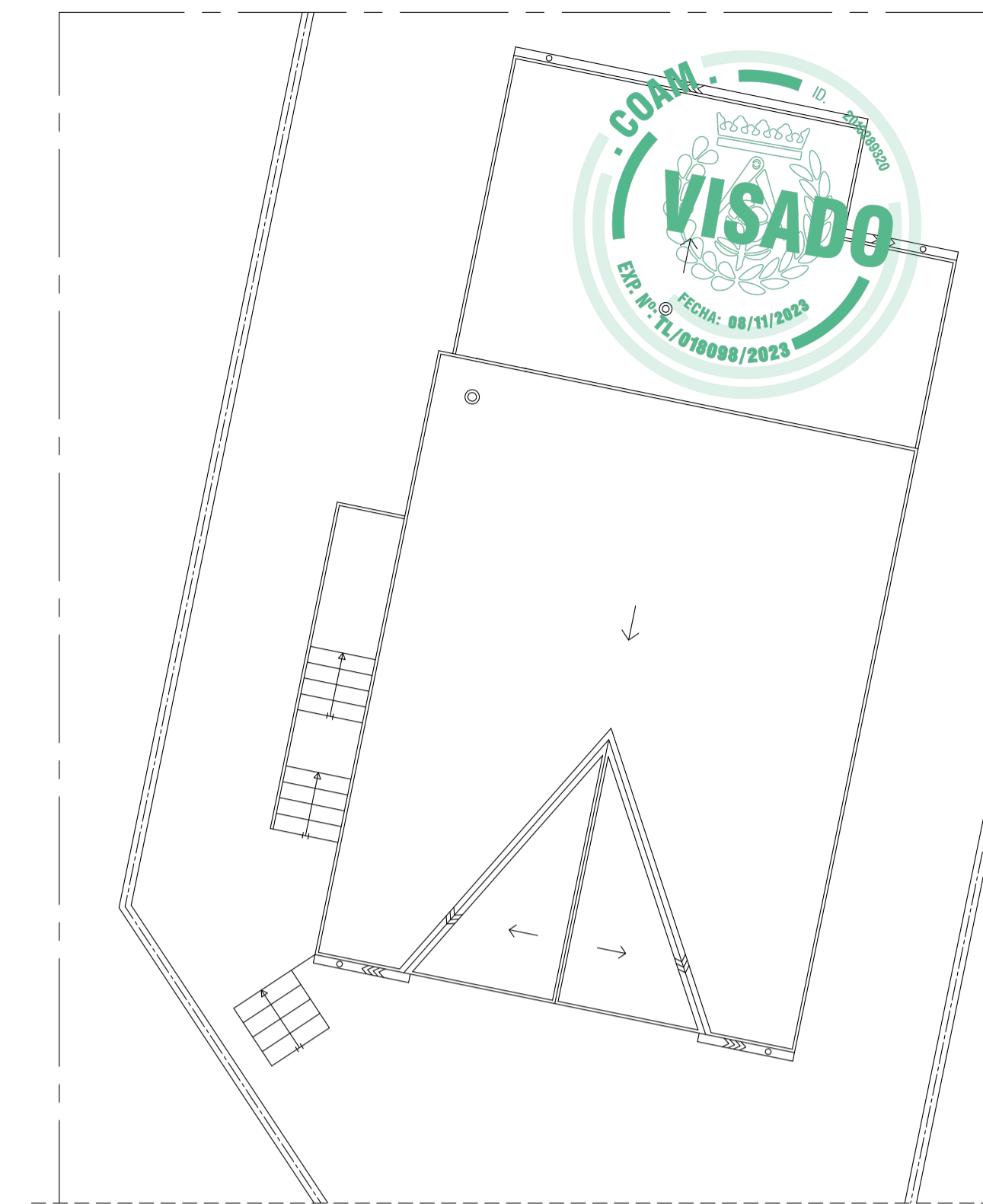

ACCESO
VIVIENDA TIPO B

CERRAJERÍA

CARACTERÍSTICAS: -ACABADO ESMALTE SOBRE DOS MANOS DE MINIO

PUERTAS:

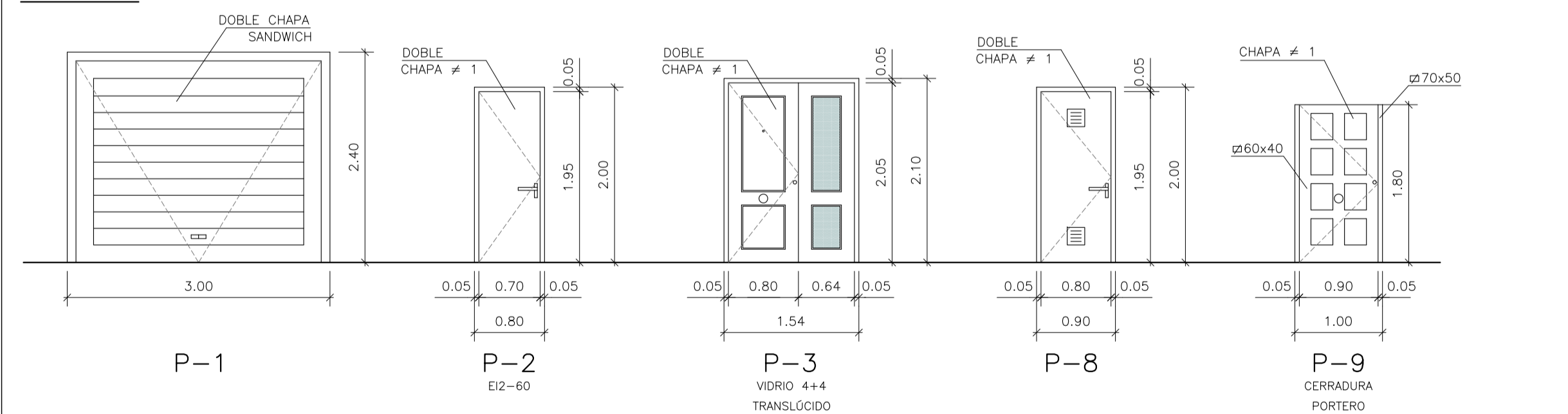

REJILLAS:

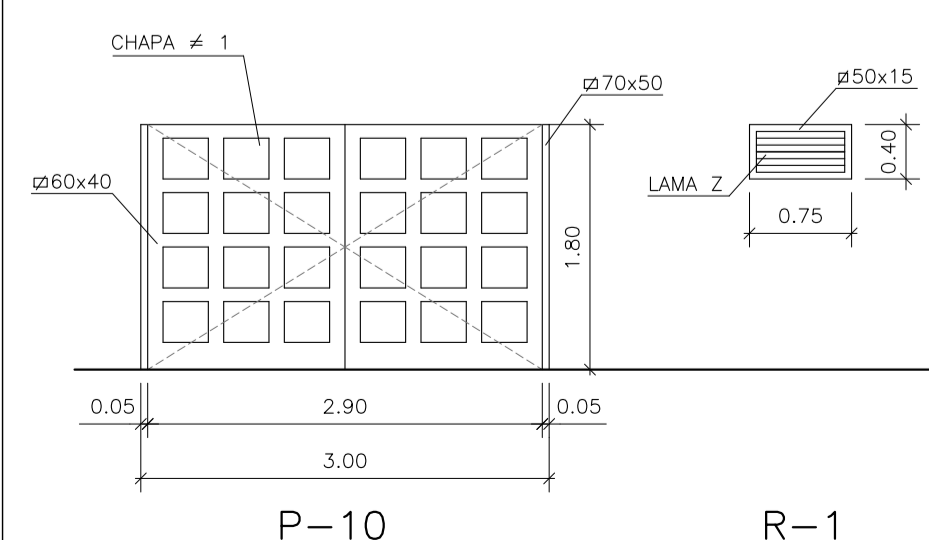

BARANDILLAS:

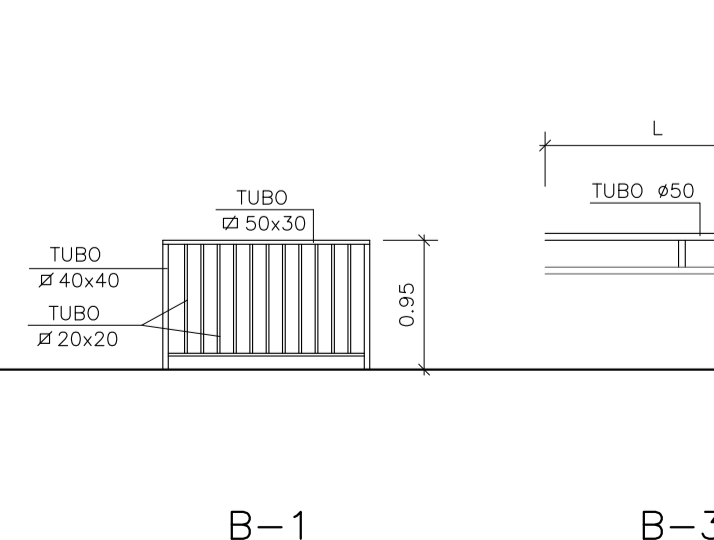

VALLAS:

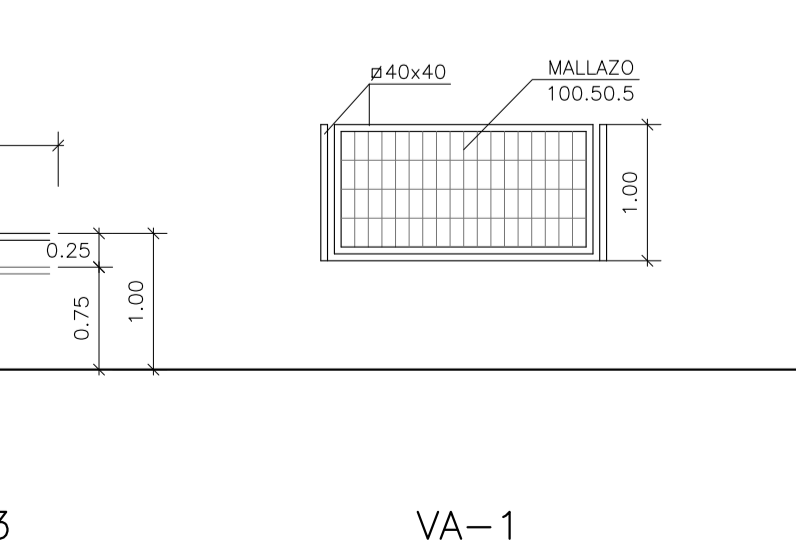

MEMORIA DE CARPINTERIA DE MADERA

TIPO	SEMISOTANO	BAJA	ÁTICO
P-4		8	
P-5		40	
V-10			8
A-1		4	
A-2		8	
A-3		8	
B-2		75.60	
B-4			11.60

MEMORIA DE CERRAJERIA

TIPO	SEMISOTANO	BAJA	ÁTICO
P-1	16		
P-2	8		
P-3		8	
P-9		8	
P-10		8	
R-1	20		
B-1		129.20	
B-3			53.60
VA-1		45.00	

CARPINTERÍA DE MADERA

CARACTERÍSTICAS: -PRECERCOS DE MADERA DE PINO
-ACABADO DE MADERA LACADO EN BLANCO
-HERRAJES DE MANIVELAS Y TIRADORES CROMADOS EN COLOR ACERO

PUERTAS:

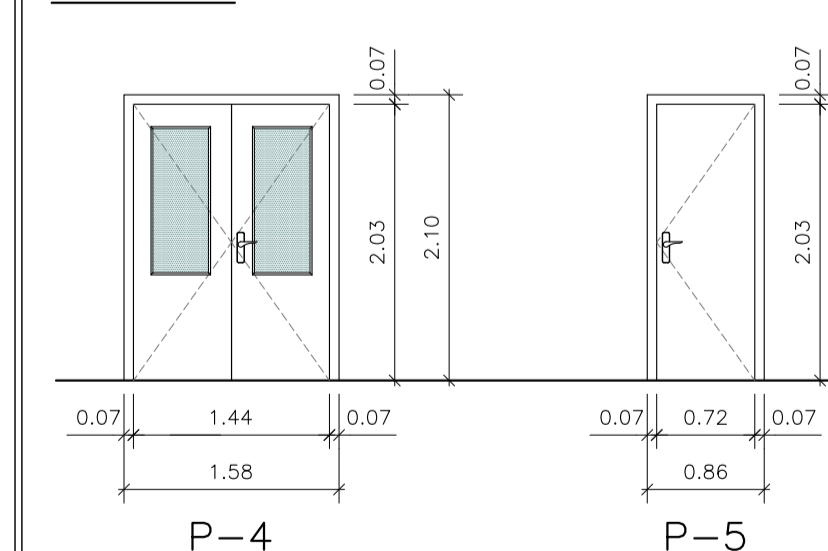

VENTANAS:

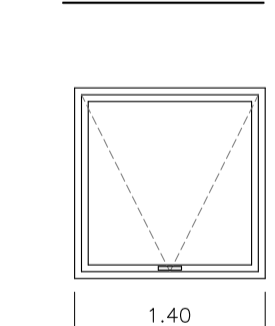

ARMARIOS:

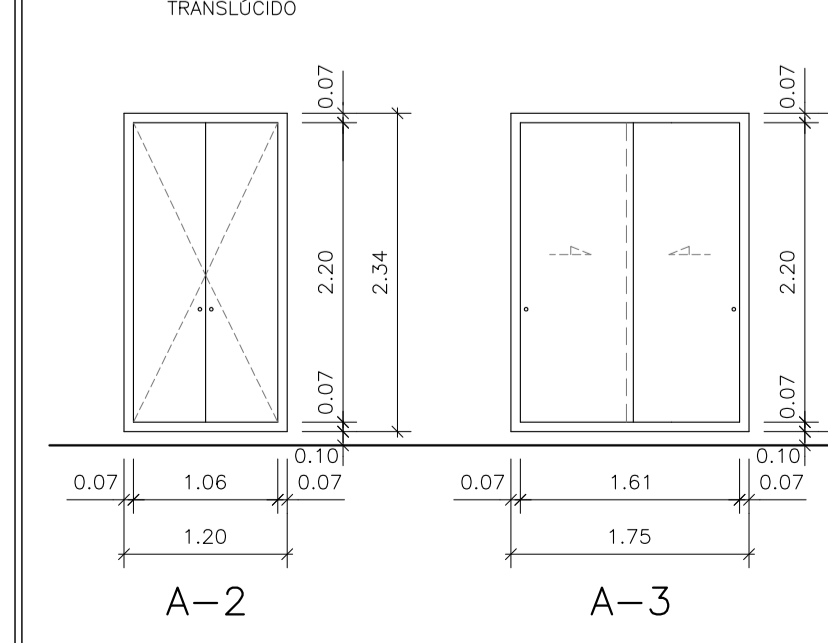
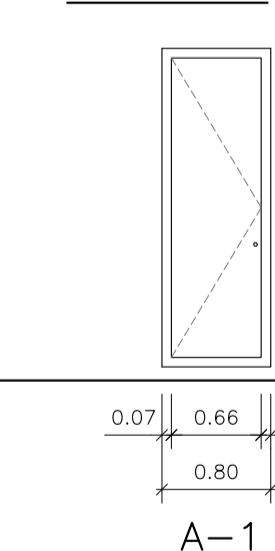

BARANDILLAS:

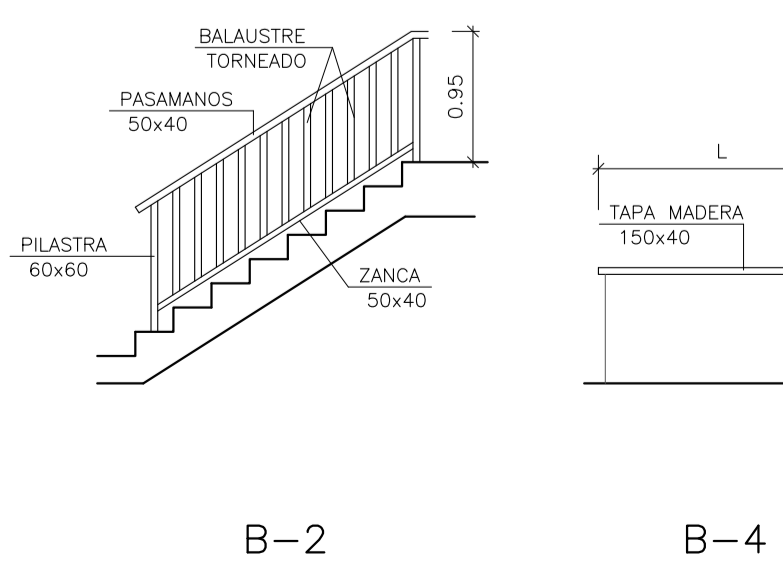

Proyecto Básico y de Ejecución de 8 VIVIENDAS UNIFAMILIARES AISLADAS

SITUACIÓN:
C/ SAN PABLO Nº 8 a Nº 22, PARCELAS 9 a 16 UA-19
MIRAFLORES DE LA SIERRA, MADRID



AUTORES DEL PROYECTO:
D.V.G.
DEL VALLE & GÓMEZ SL. ANA DEL VALLE SANTOS
ARQUITECTO COL. 8808 COAM

PLANO:
Nº **25** MEM. CARPINTERIA
ESCALA: 1/50 CERRAJERÍA,
1/100 CARP. DE MADERA
VIVIENDA TIPO B

FECHA: DICIEMBRE 2022 PROYECTO: 15 - 2022 REV.: 01 OCTUBRE 2023

Este documento es propiedad de D.V.G. DEL VALLE & GÓMEZ SL. No se permite su reproducción total o parcial sin el consentimiento escrito de D.V.G. DEL VALLE & GÓMEZ SL.