

COOPERATIVA POZANCO BLAS DE LEZO, COLMENAR VIEJO

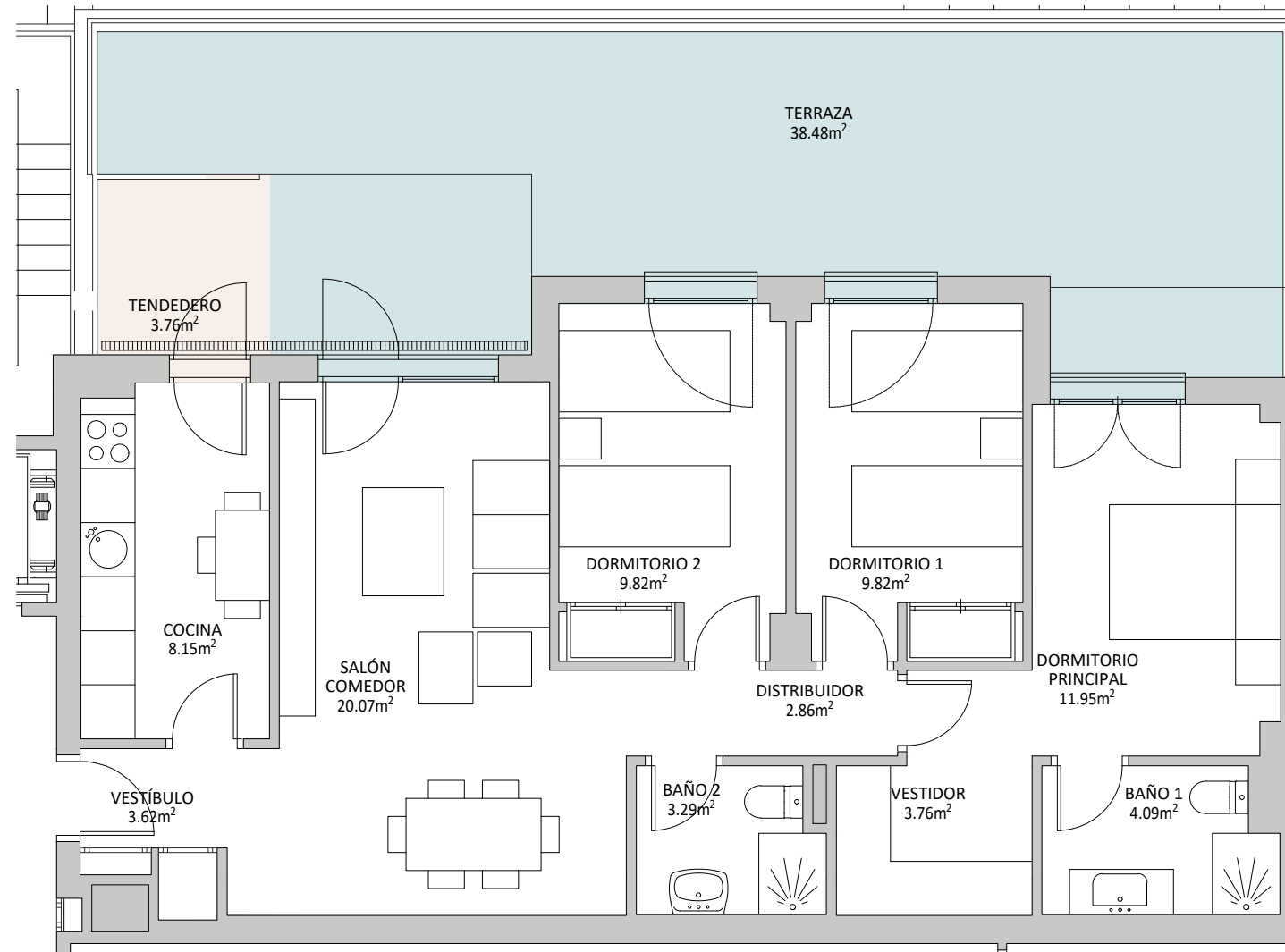

| VIVIENDA 02. V12 | |
|---------------------------|---------------------------|
| SUPERFICIE ÚTIL | |
| Vestíbulo | 3.62m ² |
| Cocina | 8.15m ² |
| Salón Comedor | 20.07m ² |
| Distribuidor | 2,86m ² |
| Dormitorio Ppal | 11,95m ² |
| Dormitorio-1 | 9,82m ² |
| Dormitorio-2 | 9,82m ² |
| Vestidor | 3.76m ² |
| Baño-1 | 4,09m ² |
| Baño-2 | 3.29m ² |
| TOTAL ÚTIL CERRADA | 77.43m² |

| ESPACIOS EXTERIORES | |
|---------------------|---------------------|
| Tendedero | 3,76m ² |
| Terraza | 38,48m ² |

ESC 1:75

| 02. V12 (PORTAL 1, PLANTA BAJA, PUERTA B) | | | |
|---|---------------------|-------------|--------------------|
| S. Construida vivienda | S. útil vivienda | Nº trastero | Nº plaza de garaje |
| 106,64m ² | 85,17m ² | 20 | 02 y 01 |

NOTA: SUPERFICIES EXTERIORES CONTABILIZADAS SEGÚN CRITERIO DE LA COMUNIDAD DE MADRID

